



**RELAZIONE TECNICA AL
PROVVEDIMENTO DI REVISIONE PERIODICA
DELLE PARTECIPAZIONI SOCIETARIE**

(art. 20 D.Lgs. 175/2016)

Dati relativi all'anno 2020

Indice

1. Introduzione	3
2. L' Assetto Delle Partecipazioni Societarie	3
3. Analisi dell'Attività Svolta e Condizioni Previste dal TUSP	5
4. Ricognizione delle partecipazioni societarie possedute direttamente o indirettamente	6
5. Informazioni di dettaglio sulle singole partecipazioni societarie possedute direttamente o indirettamente	9
6. Conclusioni	83

1. Introduzione

L'art. 20 e l'art. 24 del D.lgs. 175 / 2016 e s.m.i. rubricato "Testo unico in materia di società a partecipazione pubblica" (TUSP), pur nelle rispettive differenze, sono ispirati dal medesimo obiettivo, rintracciabile nell'ex art. 1 comma 611 della Legge di Stabilità per il 2015, ovvero, "il coordinamento della finanza pubblica, il contenimento della spesa, il buon andamento dell'azione amministrativa e la tutela della concorrenza e del mercato".

L'interpretazione logico - sistematica della suddetta disposizione si è riflessa nelle seguenti fasi, intraprese per la redazione del Provvedimento di Razionalizzazione Periodica delle Partecipazioni Societarie.

- a. Rilevazione dell'assetto delle partecipazioni societarie ad esito della revisione straordinaria ex art. 24 del TUSP;
- b. Informazioni di dettaglio delle società partecipate e analisi dell'attività svolta, da considerarsi indispensabili al conseguimento della finalità istituzionale dell'ente e fonte di produzione di un servizio di interesse generale, e analisi dei dati di bilancio per la verifica delle condizioni previste dal TUSP, in particolare, i dati previsti dall'articolo 20 comma 2;
- c. Ricognizione delle partecipazioni societarie con indicazione delle decisioni di mantenimento o dismissione/cessione e liquidazione;

Le fasi del Provvedimento di **Razionalizzazione Periodica delle Partecipazioni Societarie** sono riassunte in questa relazione tecnica al fine di schematizzare le motivazioni salienti che hanno spinto il COMUNE DI Manerbio a mantenere, liquidare, dismettere o razionalizzare le partecipazioni previste dall'art. 4 del D.lgs. 175 / 2016.

2. L' Assetto Delle Partecipazioni Societarie

Con deliberazione del Consiglio Comunale n. 59 del 20/12/2018 è stata approvata la revisione straordinaria delle partecipazioni societarie detenute dal COMUNE DI Manerbio ai sensi dell'art. 24, comma 1, del D.lgs. 175/2016. Con la deliberazione del Consiglio Comunale n. 32 del 23/12/2019 è stata approvata la revisione periodica al 31.12.2018, mentre con la deliberazione C.C. n. 53 del 28/12/2020 è stata approvata la ricognizione periodica delle partecipate alla data del 31/12/2019.

Ai sensi delle disposizioni di cui all'art. 20 del D.Lgs. 175/2016 con la presente proposta di deliberazione, è illustrata la situazione delle partecipazioni detenute dal COMUNE DI Manerbio al 31.12.2020, che può essere sinteticamente illustrata nella seguente **rappresentazione grafica**:

La seguente rappresentazione grafica descrive le partecipazioni oggetto della presente ricognizione

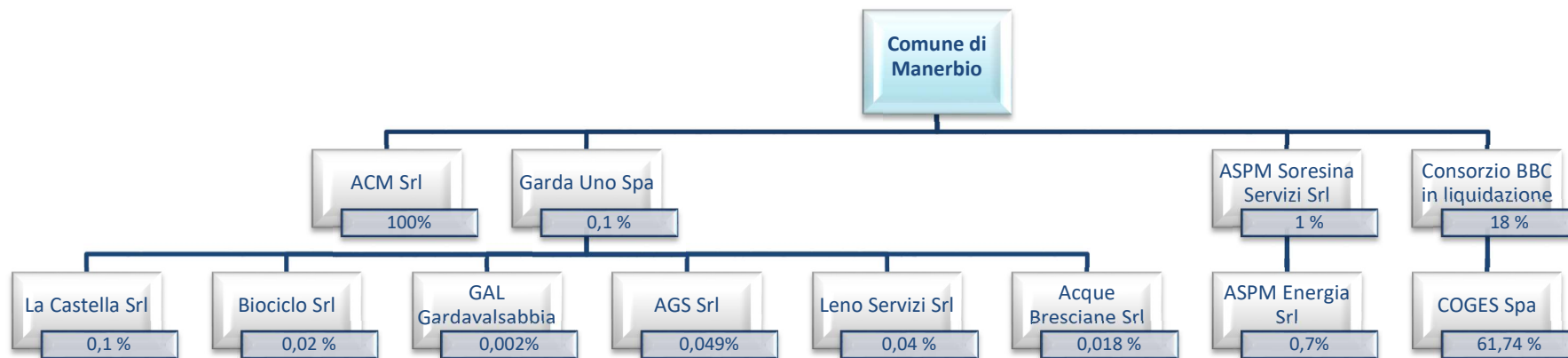

3. Analisi dell'Attività Svolta e Condizioni Previste dal TUSP

Il Comune, tenuto conto delle modifiche apportate dal Decreto correttivo, ai fini del mantenimento, dell'alienazione, della razionalizzazione mediante fusione, messa in liquidazione o dismissione, delle proprie partecipazioni societarie ha verificato quanto segue:

- l'inclusione delle proprie partecipazioni societarie nelle categorie previsti dell'art. 4 del TUSP;
- il soddisfacimento dei requisiti relativi alla procedura per la costituzione, acquisto o partecipazione di società di cui all'articolo 5, commi 1 e 2, del Testo Unico;
- l'esistenza dei presupposti per l'attivazione della razionalizzazione di cui all'articolo 20, c. 2 del TUSP.

Il mantenimento delle partecipazioni societarie dirette riportate nel grafico si giustifica, pertanto, in base alla riconducibilità dell'attività svolta alle previsioni dell'art. 4 del TUSP. Le società legittimamente partecipate assumono le funzioni di soggetti affidatari di servizi pubblici locali, individuati dagli Enti Locali nell'ambito delle rispettive competenze. Si è inoltre proceduto all'analisi dei parametri di cui all'art. 20, comma 2°, TUSP, al fine di procedere alla razionalizzazione e motivare il mantenimento/cessione delle partecipazioni in oggetto:

- Le Società legittimamente partecipate direttamente evidenziano un numero di dipendenti superiore a quello degli amministratori;
- Il Comune non ha costituito né partecipa direttamente ad altre società o enti che svolgono attività analoghe o simili a quelle svolte dalle società legittimamente partecipate;
- Come risulta dai dati sintetici, riportati nella relazione tecnica allegata alla delibera di approvazione della revisione straordinaria, nei tre esercizi precedenti, con riferimento alla data della rilevazione, tali società hanno conseguito un fatturato medio superiore a 1.000.000,00 euro e, non hanno realizzato risultati negativi nel corso del periodo di operatività. In caso contrario il mantenimento è stato motivato;
- Non si è ravvisata la necessità di contenimento dei costi di funzionamento della società ai sensi e per gli effetti di cui all'art. 20, comma 2°, lett. e), TUSP;
- Non si è ravvisata, la possibilità di dare luogo ad ulteriori processi di aggregazione in seno alle società in cui il COMUNE DI Manerbio partecipa, dal momento che l'ultima aggregazione possibile è stata realizzata nel corso del 2019 mediante l'incorporazione della società Farma Srl in ACM Srl.
- Di seguito viene riportata una sintesi della suddetta analisi svolta dall'ente al fine di redigere la revisione delle società partecipate e di assumere decisioni inerenti al mantenimento, liquidazione, cessione separatamente per ogni società.

4. Ricognizione delle partecipazioni societarie possedute direttamente o indirettamente

Segue la tabella riepilogativa di tutte le partecipazioni detenute direttamente, oggetto della ricognizione. Non vi sono, invece, partecipazioni detenute indirettamente oggetto della ricognizione

Partecipazione dirette

NOME PARTECIPATA	CODICE FISCALE PARTECIPATA	QUOTA DI PARTECIPAZIONE	ESITO DELLA RILEVAZIONE	NOTE
ACM SRL	02746890983	100%	HA incorporato Farma Srl nel 2019	Gestisce la contabilità separata per il ramo Farmaceutico
Consorzio Bassa Bresciana Centrale In liquidazione	88005550178	18%	LIQUIDAZIONE	La prevista operazione di liquidazione viene adottata mediante trasformazione eterogenea in S. R.L e successiva incorporazione della controllata Coges Spa
GARDA UNO SPA	87007530170	0,1 %	NESSUNA AZIONE	AFFIDAMENTO SERVIZIO IN HOUSE
ASPM SORESINA SERVIZI SRL	01300290192	1,0, %	NESSUNA AZIONE	AFFIDAMENTO SERVIZIO IN HOUSE

Città di Manerbio

Partecipazioni indirette tramite ASPM SORESINA SERVIZI e Consorzio BBC

NOME PARTECIPATA	CODICE FISCALE PARTECIPATA	QUOTA DI PARTECIPAZIONE	ESITO DELLA RILEVAZIONE	NOTE
ASPM ENERGIA SRL	01275310199	70%	NESSUNA AZIONE	
COGES Spa	02987620172	11,11%	Liquidazione	Possibile incorporazione nel consorzio Bassa Bresciana Centrale (CCBC)

Partecipazione indirette tramite GARDA UNO SPA

SOCIO	GARDA UNO SPA			LA CASTELLA SRL	BIOCICLO SRL	LENO SERVIZI SRL	AGS SRL	GAL GARDAVALSAB BIA SCARL	ACQUE BRESCIANE SRL
	N. AZIONI	VALORE NOMINALE	%	50%	24%	40%	49%	1,50%	18,11%
COMUNE DI MANERBIO	10.000	10.000,00	0,10000 %	0,050%	0,02400%	0,04000%	0,04900%	0,00200%	0,01800%
TOTALE	10.000	10.000,00	0,10%	0,05%	0,02%	0,04%	0,05%	0,00%	0,02%

Il Gruppo GARDA UNO S.p.A.



ELENCO SOCI GARDA UNO SPA AL 31-12-2020

SOCIO	GARDA UNO SPA			ACQUE BRESCIANE SRL	AGS SRL	BICICLO SRL	GAL GARDAVALSABBIA SARL	LA CASTELLA SRL	LENO SERVIZI SRL
	N. AZIONI	VALORE NOMINALE	%	18,11%	49%	24%	1,50%	50%	40%
COMUNE DI CALGINATO	10.000	10.000,00	0,10000%	0,01800%	0,04900%	0,02400%	0,00250%	0,05000%	0,04000%
COMUNE DI CALVARESE	205.000	205.000,00	2,05000%	0,01800%	1,00900%	0,49000%	0,05100%	1,01500%	0,81000%
COMUNE DI CARPIGNANO	100.000	100.000,00	1,00000%	0,01800%	0,49000%	0,24000%	0,01500%	0,50000%	0,40000%
COMUNE DI DESERZANO DEL GARDA	2.586.000	2.586.000,00	25,86000%	3,90400%	10,71300%	5,24600%	0,30800%	10,91000%	8,74400%
COMUNE DI GARDONE RIVIERA	234.000	234.000,00	2,34000%	0,02400%	1,14700%	0,56200%	0,03500%	1,17000%	0,93600%
COMUNE DI GARGNANO	283.000	283.000,00	2,83000%	0,01300%	1,38700%	0,67900%	0,04200%	1,41500%	1,13300%
COMUNE DI GOTTOLENGO	10.000	10.000,00	0,10000%	0,01800%	0,04900%	0,02400%	0,00250%	0,05000%	0,04000%
COMUNE DI LENO	10.000	10.000,00	0,10000%	0,01800%	0,04900%	0,02400%	0,00250%	0,05000%	0,04000%
COMUNE DI LIMONE	88.000	88.000,00	0,88000%	0,17700%	0,40000%	0,23500%	0,01500%	0,40000%	0,39200%
COMUNE DI LONATO	1.085.000	1.085.000,00	10,85000%	1,26200%	5,30700%	2,59900%	0,16300%	5,41300%	4,33200%
COMUNE DI MAGASA	10.000	10.000,00	0,10000%	0,01800%	0,04900%	0,02400%	0,00250%	0,05000%	0,04000%
COMUNE DI MANERBIO	903.000	903.000,00	9,03000%	0,54900%	1,48500%	0,72700%	0,04900%	1,51500%	1,21300%
COMUNE DI MANERBIO	10.000	10.000,00	0,10000%	0,01800%	0,04900%	0,02400%	0,00250%	0,05000%	0,04000%
COMUNE DI MANTOVA	196.000	196.000,00	1,96000%	0,28400%	0,76400%	0,37400%	0,01800%	0,76000%	0,61400%
COMUNE DI MASCONE	10.000	10.000,00	0,10000%	0,01800%	0,04900%	0,02400%	0,00250%	0,05000%	0,04000%
COMUNE DI PADERNO	812.000	812.000,00	8,12000%	0,56500%	1,51800%	0,74900%	0,04700%	1,56000%	1,24800%
COMUNE DI POLVERARA	176.000	176.000,00	1,76000%	0,31800%	0,86200%	0,43200%	0,02600%	0,48000%	0,70400%
COMUNE DI PONTEVECO	10.000	10.000,00	0,10000%	0,01800%	0,04900%	0,02400%	0,00250%	0,05000%	0,04000%
COMUNE DI POZZOLENGO	264.000	264.000,00	2,64000%	0,07800%	1,29400%	0,63400%	0,04600%	1,32000%	1,05600%
COMUNE DI PREVALE	10.000	10.000,00	0,10000%	0,01800%	0,04900%	0,02400%	0,00250%	0,05000%	0,04000%
COMUNE DI PROVAGLIO D'ISEO	10.000	10.000,00	0,10000%	0,01800%	0,04900%	0,02400%	0,00250%	0,05000%	0,04000%
COMUNE DI PUEGNAGO	234.000	234.000,00	2,34000%	0,02400%	1,14700%	0,56200%	0,03500%	1,17000%	0,93600%
COMUNE DI ROTE' VOLCARD	381.000	381.000,00	3,81000%	0,05000%	1,36700%	0,61400%	0,05700%	1,30500%	1,52400%
COMUNE DI SALO'	937.000	937.000,00	9,37000%	1,09700%	4,50300%	2,24900%	0,14300%	4,60500%	3,74800%
COMUNE DI SAN FELICE DEL BENACO	264.000	264.000,00	2,64000%	0,07800%	1,29400%	0,63400%	0,04600%	1,32000%	1,05600%
COMUNE DI SIRMIONE	575.000	575.000,00	5,75000%	1,04100%	2,81800%	1,36000%	0,08600%	2,87500%	2,30000%
COMUNE DI SOANNO	127.000	127.000,00	1,27000%	0,21000%	0,62300%	0,30500%	0,01800%	0,61500%	0,50800%
COMUNE DI TIGNALE	117.000	117.000,00	1,17000%	0,21300%	0,57300%	0,28300%	0,01800%	0,56500%	0,46000%
COMUNE DI TOSCOLANO MADERNO	300.000	300.000,00	3,00000%	0,54300%	1,67000%	0,72600%	0,04500%	1,30200%	1,20000%
COMUNE DI TRENOSINE	185.000	185.000,00	1,85000%	0,33500%	0,90700%	0,44400%	0,01800%	0,90500%	0,74000%
COMUNE DI VALVESTINO	10.000	10.000,00	0,10000%	0,01800%	0,04900%	0,02400%	0,00250%	0,05000%	0,04000%
COMUNE DI VEROLANUOVA	10.000	10.000,00	0,10000%	0,01800%	0,04900%	0,02400%	0,00250%	0,05000%	0,04000%
COMUNITA' MONTANA	100.000	100.000,00	1,00000%	0,18300%	0,49000%	0,24000%	0,01500%	0,50000%	0,40000%
PROVINCIA DI BRESCIA	976.000	976.000,00	9,76000%	1,76800%	4,78200%	2,34200%	0,14600%	4,88000%	3,90400%
AZIONI PROPRIE	274.000	274.000,00	2,74000%	0,49600%	1,34300%	0,64800%	0,04100%	1,57000%	1,29600%
TOTALE	10.000.000	10.000.000,00	100,00%	18,11%	49,00%	24,00%	1,50%	50,00%	40,00%

5. Informazioni di dettaglio sulle singole partecipazioni societarie possedute direttamente o indirettamente

Per ognuna delle partecipazioni inserite nelle tabelle riportate nel paragrafo precedente, si compila la seguente scheda di dettaglio.

1 AZIENDA COMUNALE MANERBIO S.R.L. (ACM S.R.L.) – 02746890983

Scheda di dettaglio

DATI ANAGRAFICI DELLA PARTECIPATA	
NOME DEL CAMPO	Indicazioni per la compilazione
Codice Fiscale	02746890983
Denominazione	ACM SRL
Data di costituzione della partecipata	2006
Forma giuridica	Società a responsabilità limitata
Tipo di fondazione	Scegliere un elemento.
Altra forma giuridica	
Stato di attività della partecipata	attiva
Data di inizio della procedura ⁽¹⁾	
Società con azioni quotate in mercati regolamentati ⁽²⁾	no
Società che ha emesso strumenti finanziari quotati in mercati regolamentati (ex TUSP) ⁽²⁾	no
La società è un GAL ⁽²⁾	no

⁽¹⁾ Compilare solo se nel campo “stato di attività della partecipata” è stato indicato che sono in corso procedure di liquidazione oppure procedure concorsuali.

⁽²⁾ Nell'applicativo le società con azioni quotate e quelle emittenti strumenti finanziari quotati in mercati regolamentati (“società quotate ex TUSP”) e i Gruppi di Azione Locale (GAL) sono individuati mediante elenchi ufficiali.

SEDE LEGALE DELLA PARTECIPATA	
NOME DEL CAMPO	Indicazioni per la compilazione
Stato	Scegliere un elemento.
Provincia	Italia
Comune	Manerbio
CAP*	25025
Indirizzo*	Piazza Cesare Battisti 1
Telefono*	0309387323
FAX*	
Email*	

*campo con compilazione facoltativa

SETTORE DI ATTIVITÀ DELLA PARTECIPATA

Indicare il settore ATECO rappresentativo dell'attività svolta. Nel caso in cui i settori siano più di uno, indicarli in ordine decrescente di importanza. Non è più richiesto indicare il peso di ciascuna attività.

La lista dei codici Ateco è disponibile al link <http://www.istat.it/it/strumenti/definizioni-e-classificazioni/ateco-2007>

NOME DEL CAMPO	Indicazioni per la compilazione
Attività 1	82.11.01 Servizi di amministrazione ordinaria per conto terzi
Attività 2	
Attività 3	
Attività 4	

DATI SINTETICI DI BILANCIO DELLA PARTECIPATA	
NOME DEL CAMPO	Indicazioni per la compilazione
Numero medio di dipendenti	17
Approvazione bilancio 2020	si
Tipologia di contabilità	Contabilità economico-patrimoniale
Tipologia di schema di bilancio ⁽³⁾	Codice civile (ex art.2424 e seguenti)

⁽¹⁾ Compilare il campo "Tipologia di schema di bilancio" solo se nel campo precedente è stato selezionato "Contabilità economico-patrimoniale".

Compilare l'appropriata sotto-sezione in base alla tipologia di contabilità adottata ("Contabilità economico-patrimoniale" o "Contabilità finanziaria").

Se lo schema di bilancio adottato è di tipo "Bancario-assicurativo" la sezione **non deve essere compilata**.

ATTENZIONE: l'applicativo richiede la compilazione della sezione dati di bilancio d'esercizio solo nel caso in cui, secondo le informazioni acquisite da InfoCamere, la società non depositi, presso il Registro Imprese, il bilancio d'esercizio in formato elaborabile secondo lo standard XBRL.

Contabilità economico-patrimoniale – bilancio d'esercizio

Se la Tipologia di schema di bilancio adottata è "Codice Civile ex art.2424 e seguenti", compilare **tutti i campi** della sotto-sezione.

Se la Tipologia di schema di bilancio adottata è "Principi contabili internazionali (IAS-IFRS)" compilare **tutti i campi esclusi quelli contrassegnati dalla (X)**.

NOME DEL CAMPO	Indicazioni per la compilazione
B) I-Immobilizzazioni immateriali ^(X)	31.881
B) II-Immobilizzazioni materiali ^(X)	5.514.794
B) III-Immobilizzazioni finanziarie ^(X)	46.420
Totale Immobilizzazioni (B) ^(X)	5.593.095
C) II-Crediti (valore totale) ^(X)	827.794
Totale Attivo	7.288.653
A) I Capitale / Fondo di dotazione	2.163.400
A) Totale Riserve (da II a VII + X) / Totale Riserve	2.388.169
A) VIII Utili (perdite) portati a nuovo	-631.127
A) IX Utili (perdite) esercizio	1.176
Perdita ripianata nell'esercizio	0
Patrimonio Netto	3.921.618
D) – Debiti (valore totale) ^(X)	3.014.274
Totale passivo	7.288.653
A. Valore della produzione/Totale Ricavi	3.264.131
A1) Ricavi delle vendite e delle prestazioni / Ricavi	2.710.692
A5) Altri Ricavi e Proventi	553.439
di cui "Contributi in conto esercizio" ^(X)	0
B. Costi della produzione /Totale costi	3.234.057
B.9 Costi del personale / Costo del lavoro	706.776
C.15) Proventi da partecipazioni	
C.16) Altri proventi finanziari	160
C.17) Interessi e altri oneri finanziari §	-37.414
C.17bis) Utili e perdite su cambi	
Totale C) – Proventi e oneri finanziari §	-37.254
Totale D) – Rettifiche di valore di attività e passività finanziarie §	16.000

NOME DEL CAMPO	Indicazioni per la compilazione
di cui D18a) Rettifiche di valore di attività finanziarie – Rivalutazioni di partecipazioni	16.000

§ Nuovo campo rispetto alla rilevazione precedente.

Contabilità finanziaria

ATTENZIONE: La sezione deve essere compilata solamente se la partecipata adotta una contabilità finanziaria.

NOME DEL CAMPO	Indicazioni per la compilazione
Numero medio dipendenti	
Capitale o fondo di dotazione	
Avanzo/Disavanzo di esercizio	
Patrimonio netto	
Crediti (contabilità finanziaria) §	
Totale Entrate	
Debiti (contabilità finanziaria) §	
Totale Uscite	
Costi del Personale	

§ Nuovo campo rispetto alla rilevazione precedente.

QUOTA DI POSSESSO (quota diretta e/o indiretta)

NOME DEL CAMPO	Indicazioni per la compilazione
Tipologia di Partecipazione	Partecipazione diretta
Quota diretta ⁽⁴⁾	100
Codice Fiscale Tramite ⁽⁵⁾	
Denominazione Tramite ⁽⁵⁾	
Quota detenuta dalla Tramite nella partecipata ⁽⁶⁾	

⁽²⁾ Se la partecipazione è diretta o sia diretta che indiretta, inserire la quota detenuta direttamente dall'Amministrazione nella partecipata.

⁽³⁾ Compilare se per "Tipologia di Partecipazione" è stato indicato "Partecipazione Indiretta" o "Partecipazione diretta e indiretta". Inserire CF e denominazione dell'ultima tramite attraverso la quale la partecipata è detenuta indirettamente dall'Amministrazione.

⁽⁴⁾ Inserire la quota di partecipazione che la tramite detiene nella partecipata.

QUOTA DI POSSESSO – TIPO DI CONTROLLO

ATTENZIONE: compilare il campo "Tipo di controllo" se la partecipata è una Società, il campo "Tipo di controllo (organismo)" se la partecipata è un organismo. Non sono considerati "organismi" – a titolo esemplificativo – i soggetti che rientrano nel perimetro soggettivo del TUSP, come i consorzi e le aziende speciali di cui, rispettivamente all'art. 31 e all'art. 114 del TUEL, gli enti pubblici economici, gli enti pubblici non economici.

NOME DEL CAMPO	Indicazioni per la compilazione
Tipo di controllo	controllo solitario - maggioranza dei voti esercitabili nell'assemblea ordinaria
Tipo di controllo (organismo)	Scegliere un elemento.

AFFIDAMENTI

NOME DEL CAMPO	Indicazioni per la compilazione
La partecipata svolge servizi per l'Amministrazione?	Sì

Se la partecipata non ha svolto servizi per l'Amministrazione nell'anno di riferimento della rilevazione i campi sottostanti non devono essere compilati.

Settore	Servizi di interesse generale
Ente Affidante	Amministrazione dichiarante
Specificazione Ente Affidante*§	Comune

NOME DEL CAMPO	Indicazioni per la compilazione
Modalità affidamento	Diretto
Importo impegnato nell'anno oggetto di rilevazione (importo annuale di competenza)	566.348

* Campo testuale con compilazione obbligatoria se nel campo "Ente affidante" è stato selezionato nel menu a tendina la voce "Altro".

§ Nuovo campo rispetto alla rilevazione precedente.

DATI CONTABILI DERIVANTI DAL RAPPORTO DI PARTECIPAZIONE			
NOME DEL CAMPO	Indicazioni per la compilazione		
L'Amministrazione ha oneri per contratti di servizio nei confronti della partecipata?	si		
	IMPEGNI	PAGAMENTI C/COMPETENZA	PAGAMENTI C/RESIDUI
Oneri per contratti di servizio ⁽⁷⁾	566.348	318.080	248.268
L'Amministrazione ha altri oneri o spese (diversi da quelli per contratti di servizio) nei confronti della partecipata?	Scegliere un elemento.		
	IMPEGNI	PAGAMENTI C/COMPETENZA	PAGAMENTI C/RESIDUI
Oneri per trasferimenti in conto capitale ⁽⁷⁾	0	0	0
Oneri per trasferimenti in conto esercizio ⁽⁷⁾	0	0	0
Oneri per copertura di disavanzi o perdite ⁽⁷⁾	0	0	0
Oneri per acquisizione di quote societarie ⁽⁷⁾	0	0	0
Oneri per aumento di capitale (non ai fini di ripiano perdite) ⁽⁷⁾	0	0	0
Oneri per trasformazione, cessazione, liquidazione ⁽⁷⁾	0	0	0
Oneri per garanzie (fidejussioni, lettere patronage, altre forme) ⁽⁷⁾	0	0	0
Escussioni nei confronti dell'ente delle garanzie concesse ⁽⁷⁾	0	0	0
Altre spese verso organismi partecipati ⁽⁷⁾	0	0	0
Totale oneri ⁽⁷⁾	0	0	0
L'Amministrazione riceve dividendi e/o altre entrate dalla partecipata?	no		
	ACCERTATI	RISCOSSIONI C/COMPETENZA	RISCOSSIONI C/RESIDUI
Dividendi/utili distribuiti dalla Partecipata all'Amministrazione ⁽⁷⁾	0	0	0
Entrate per cessione quote ⁽⁷⁾	0	0	0
Altre entrate da organismi partecipati ⁽⁷⁾	0	0	0
Totale entrate ⁽⁷⁾	0	0	0
Crediti nei confronti della partecipata ⁽⁸⁾	424.038		
Debiti nei confronti della partecipata ⁽⁸⁾	363.646		
Accantonamenti al fondo perdite società partecipate	0		

NOME DEL CAMPO	Indicazioni per la compilazione
Importo totale delle garanzie prestate (fideiussioni, lettere patronage, altre forme) al 31/12 ⁽⁹⁾	2.883.046

⁽⁵⁾ Compilare il campo se l'Amministrazione ha risposto "sì" alla domanda precedente.

⁽⁶⁾ Indicare la somma dei crediti/debiti in Conto Competenza e in Conto Residui.

⁽⁷⁾ Indicare l'importo delle garanzie in essere al 31/12 (comprese quelle accese nell'esercizio).

Indicazioni per la compilazione	Indicazioni per la compilazione
Note sulla partecipazione*	

*Campo testuale con compilazione facoltativa.

MOTIVAZIONI DEL NUOVO INSERIMENTO DI PARTECIPAZIONE

La Sezione deve essere compilata solo nel caso di **partecipazione diretta** acquisita nel corso dell'anno di riferimento della rilevazione oppure per segnalare che la partecipata era detenuta anche al 31/12/2019 ma non è stata dichiarata.

NOME DEL CAMPO	Indicazioni per la compilazione
Motivazione del nuovo inserimento di partecipazione in soggetto con forma giuridica societaria	Scegliere un elemento.
Motivazione del nuovo inserimento di partecipazione in soggetto con forma giuridica NON societaria	Scegliere un elemento.
Procedura adottata ⁽¹⁰⁾	Scegliere un elemento.
Riferimento dell'atto deliberativo ⁽¹⁰⁾	
Data di adozione dell'atto deliberativo ⁽¹⁰⁾	

⁽⁸⁾ Compilare il campo solo se l'Amministrazione dichiarante rientra nell'ambito soggettivo del TUSP e se la partecipata ha forma giuridica societaria.

Per una partecipazione diretta detenuta al 31/12/2019 (censimento precedente) in una società (ossia in soggetto avente forma giuridica societaria) e non dichiarata al 31/12/2020 (censimento corrente), in luogo della scheda Partecipazione, deve essere compilata, in base alla tipologia di operazione realizzata, una delle schede:

- PARTECIPAZIONE NON PIÙ DETENUTA - Alienazione della partecipazione
- PARTECIPAZIONE NON PIÙ DETENUTA - Cessione della partecipazione a titolo gratuito
- PARTECIPAZIONE NON PIÙ DETENUTA - Recesso dalla società
- PARTECIPAZIONE NON PIÙ DETENUTA - Liquidazione /Scioglimento della società
- PARTECIPAZIONE NON PIÙ DETENUTA - Fusione della società (per unione o per incorporazione)

Per non appesantire il presente documento, le schede sopra elencate sono state inserite all'interno delle "Schede di rilevazione per la Relazione attuazione piano di razionalizzazione" a cui pertanto si rinvia.

2.1 GARDA UNO S.P.A. –C.F. 87007530170

La società non presenta elementi che richiedano interventi di razionalizzazione ai sensi dell'articolo 20 del D.Lgs. 175/2016 o che destino preoccupazioni: il numero dei dipendenti è superiore a quello degli amministratori, il fatturato medio è superiore al milione di euro e non presenta perdite nel quinquennio precedente.



DATI ANAGRAFICI DELLA PARTECIPATA	
NOME DEL CAMPO	Indicazioni per la compilazione
Codice Fiscale	87007530170
Denominazione	GARDA UNO S.p.A.
Data di costituzione della partecipata	1994
Forma giuridica	Società per azioni
Tipo di fondazione	Scegliere un elemento.
Altra forma giuridica	
Stato di attività della partecipata	attiva
Data di inizio della procedura ⁽¹⁾	
Società con azioni quotate in mercati regolamentati ⁽²⁾	No
Società che ha emesso strumenti finanziari quotati in mercati regolamentati (ex TUSP) ⁽²⁾	No
La società è un GAL ⁽²⁾	No

⁽⁹⁾ Compilare solo se nel campo "stato di attività della partecipata" è stato indicato che sono in corso procedure di liquidazione oppure procedure concorsuali.

⁽¹⁰⁾ Nell'applicativo le società con azioni quotate e quelle emittenti strumenti finanziari quotati in mercati regolamentati ("società quotate ex TUSP") e i Gruppi di Azione Locale (GAL) sono individuati mediante elenchi ufficiali.

SEDE LEGALE DELLA PARTECIPATA	
NOME DEL CAMPO	Indicazioni per la compilazione
Stato	Italia
Provincia	Brescia
Comune	Padenghe sul Garda
CAP *	25080
Indirizzo *	Via Italo Barbieri, 20
Telefono *	030 9995401
FAX *	030 9995460
Email *	protocollo@pec.gardauno.it

*Campo con compilazione facoltativa.

SETTORE DI ATTIVITÀ DELLA PARTECIPATA

Indicare il settore ATECO rappresentativo dell'attività svolta. Nel caso in cui i settori siano più di uno, indicarli in ordine decrescente di importanza. Non è più richiesto indicare il peso di ciascuna attività.

La lista dei codici Ateco è disponibile al link <http://www.istat.it/it/strumenti/definizioni-e-classificazioni/ateco-2007>

NOME DEL CAMPO	Indicazioni per la compilazione
Attività 1	38.11 – Raccolta rifiuti solidi non pericolosi
Attività 2	35.11 – Produzione di Energia Elettrica
Attività 3	81.3 – Cura e manutenzione del paesaggio
Attività 4	49.41 – Trasporto merci su strada
Attività 5	74.90.93 – altre attività di consulenza tecnica nca
Attività 6	77.11 – noleggio di autovetture ed autoveicoli leggeri

DATI SINTETICI DI BILANCIO DELLA PARTECIPATA	
NOME DEL CAMPO	Indicazioni per la compilazione
Numero medio di dipendenti	174
Approvazione bilancio 2020	si
Tipologia di contabilità	Contabilità economico-patrimoniale
Tipologia di schema di bilancio ⁽³⁾	Codice civile (ex art.2424 e seguenti)

⁽¹¹⁾ Compilare il campo "Tipologia di schema di bilancio" solo se nel campo precedente è stato selezionato "Contabilità economico-patrimoniale".

Compilare l'appropriata sotto-sezione in base alla tipologia di contabilità adottata ("Contabilità economico-patrimoniale" o "Contabilità finanziaria").

Se lo schema di bilancio adottato è di tipo "Bancario-assicurativo" la sezione **non deve essere compilata**.

ATTENZIONE: l'applicativo richiede la compilazione della sezione dati di bilancio d'esercizio solo nel caso in cui, secondo le informazioni acquisite da InfoCamere, la società non depositi, presso il Registro Imprese, il bilancio d'esercizio in formato elaborabile secondo lo standard XBRL.

Contabilità economico-patrimoniale – bilancio d'esercizio

Se la Tipologia di schema di bilancio adottata è "Codice Civile ex art.2424 e seguenti", compilare **tutti i campi** della sotto-sezione.

Se la Tipologia di schema di bilancio adottata è "Principi contabili internazionali (IAS-IFRS)" compilare **tutti i campi esclusi quelli contrassegnati dalla (X)**.

NOME DEL CAMPO	Indicazioni per la compilazione
B) I-Immobilizzazioni immateriali ^(X)	993.363
B) II-Immobilizzazioni materiali ^(X)	12.641.440
B) III-Immobilizzazioni finanziarie ^(X)	30.208.316
Totale Immobilizzazioni (B) ^(X)	43.843.119
C) II-Crediti (valore totale) ^(X)	8.776.789
Totale Attivo	64.436.785
A) I Capitale / Fondo di dotazione	10.000.000
A) Totale Riserve (da II a VII + X) / Totale Riserve	14.245.562
A) VIII Utili (perdite) portati a nuovo	0
A) IX Utili (perdite) esercizio	1.266.157
Perdita ripianata nell'esercizio	0
Patrimonio Netto	25.511.719
D) – Debiti (valore totale) ^(X)	25.175.252
Totale passivo	64.436.785
A. Valore della produzione/Totale Ricavi	29.563.036
A1) Ricavi delle vendite e delle prestazioni / Ricavi	26.808.054
A5) Altri Ricavi e Proventi	2.754.982
di cui "Contributi in conto esercizio" ^(X)	544.795
B. Costi della produzione /Totale costi	27.896.767
B.9 Costi del personale / Costo del lavoro	8.854.987
C.15) Proventi da partecipazioni	174.186
C.16) Altri proventi finanziari	3.052
C17) Interessi e altri oneri finanziari §	220.671
C.17bis) Utili e perdite su cambi	0
Totale C) – Proventi e oneri finanziari §	-43.433
Totale D) – Rettifiche di valore di attività e passività finanziarie §	0
di cui D18a) Rettifiche di valore di attività finanziarie – Rivalutazioni di partecipazioni	0

§ Nuovo campo rispetto alla rilevazione precedente.

Contabilità finanziaria

ATTENZIONE: La sezione deve essere compilata solamente se la partecipata adotta una contabilità finanziaria.

NOME DEL CAMPO	Indicazioni per la compilazione
Numero medio dipendenti	
Capitale o fondo di dotazione	
Avanzo/Disavanzo di esercizio	
Patrimonio netto	
Crediti (contabilità finanziaria) §	
Totale Entrate	
Debiti (contabilità finanziaria) §	
Totale Uscite	
Costi del Personale	

§ Nuovo campo rispetto alla rilevazione precedente.

QUOTA DI POSSESSO (quota diretta e/o indiretta)

NOME DEL CAMPO	Indicazioni per la compilazione
Tipologia di Partecipazione	Partecipazione diretta
Quota diretta ⁽⁴⁾	
Codice Fiscale Tramite ⁽⁵⁾	
Denominazione Tramite ⁽⁵⁾	
Quota detenuta dalla Tramite nella partecipata ⁽⁶⁾	

⁽¹²⁾ Se la partecipazione è diretta o sia diretta che indiretta, inserire la quota detenuta direttamente dall'Amministrazione nella partecipata.

⁽¹³⁾ Compilare se per "Tipologia di Partecipazione" è stato indicato "Partecipazione Indiretta" o "Partecipazione diretta e indiretta". Inserire CF e denominazione dell'ultima tramite attraverso la quale la partecipata è detenuta indirettamente dall'Amministrazione.

⁽¹⁴⁾ Inserire la quota di partecipazione che la tramite detiene nella partecipata.

QUOTA DI POSSESSO – TIPO DI CONTROLLO

ATTENZIONE: compilare il campo "Tipo di controllo" se la partecipata è una Società, il campo "Tipo di controllo (organismo)" se la partecipata è un organismo. Non sono considerati "organismi" – a titolo esemplificativo - i soggetti che rientrano nel perimetro soggettivo del TUSP, come i consorzi e le aziende speciali di cui, rispettivamente all'art. 31 e all'art. 114 del TUEL, gli enti pubblici economici, gli enti pubblici non economici.

NOME DEL CAMPO	Indicazioni per la compilazione
Tipo di controllo	controllo congiunto per effetto di norme statutarie
Tipo di controllo (organismo)	Scegliere un elemento.

AFFIDAMENTI

NOME DEL CAMPO	Indicazioni per la compilazione
La partecipata svolge servizi per l'Amministrazione?	Sì

Se la partecipata non ha svolto servizi per l'Amministrazione nell'anno di riferimento della rilevazione i campi sottostanti non devono essere compilati.

Settore	Raccolta e smaltimento rifiuti
Ente Affidante	Amministrazione dichiarante
Specificazione Ente Affidante*§	Comune
Modalità affidamento	Diretto
Importo impegnato nell'anno oggetto di rilevazione (importo annuale di competenza)	1.362.726

* Campo testuale con compilazione obbligatoria se nel campo "Ente affidante" è stato selezionato nel menu a tendina la voce "Altro".

§ Nuovo campo rispetto alla rilevazione precedente.

DATI CONTABILI DERIVANTI DAL RAPPORTO DI PARTECIPAZIONE			
NOME DEL CAMPO	Indicazioni per la compilazione		
L'Amministrazione ha oneri per contratti di servizio nei confronti della partecipata?	si		
	IMPEGNI	PAGAMENTI C/COMPETENZA	PAGAMENTI C/RESIDUI
Oneri per contratti di servizio ⁽⁷⁾	1.362.726	1.311.159	161.947
L'Amministrazione ha altri oneri o spese (diversi da quelli per contratti di servizio) nei confronti della partecipata?	no		
	IMPEGNI	PAGAMENTI C/COMPETENZA	PAGAMENTI C/RESIDUI
Oneri per trasferimenti in conto capitale ⁽⁷⁾			
Oneri per trasferimenti in conto esercizio ⁽⁷⁾			
Oneri per copertura di disavanzi o perdite ⁽⁷⁾			
Oneri per acquisizione di quote societarie ⁽⁷⁾			
Oneri per aumento di capitale (non ai fini di ripiano perdite) ⁽⁷⁾			
Oneri per trasformazione, cessazione, liquidazione ⁽⁷⁾			
Oneri per garanzie (fidejussioni, lettere patronage, altre forme) ⁽⁷⁾			
Escussioni nei confronti dell'ente delle garanzie concesse ⁽⁷⁾			
Altre spese verso organismi partecipati ⁽⁷⁾			
Totale oneri ⁽⁷⁾			
L'Amministrazione riceve dividendi e/o altre entrate dalla partecipata?	Scegliere un elemento.		
	ACCERTATI	RISCOSSIONI C/COMPETENZA	RISCOSSIONI C/RESIDUI
Dividendi/utili distribuiti dalla Partecipata all'Amministrazione ⁽⁷⁾	0	0	0
Entrate per cessione quote ⁽⁷⁾	0	0	0
Altre entrate da organismi partecipati ⁽⁷⁾	0	0	0
Totale entrate ⁽⁷⁾	0	0	0
Crediti nei confronti della partecipata ⁽⁸⁾	1.077		
Debiti nei confronti della partecipata ⁽⁸⁾	51.567		
Accantonamenti al fondo perdite società partecipate	0		
Importo totale delle garanzie prestate (fidejussioni, lettere patronage, altre forme) al 31/12 ⁽⁹⁾	0		

⁽¹⁵⁾ Compilare il campo se l'Amministrazione ha risposto "sì" alla domanda precedente.

⁽¹⁶⁾ Indicare la somma dei crediti/debiti in Conto Competenza e in Conto Residui.

⁽¹⁷⁾ Indicare l'importo delle garanzie in essere al 31/12 (comprese quelle accese nell'esercizio).

Indicazioni per la compilazione	Indicazioni per la compilazione
Note sulla partecipazione*	

*Campo testuale con compilazione facoltativa.

MOTIVAZIONI DEL NUOVO INSERIMENTO DI PARTECIPAZIONE

La Sezione deve essere compilata solo nel caso di **partecipazione diretta** acquisita nel corso dell'anno di riferimento della rilevazione oppure per segnalare che la partecipata era detenuta anche al 31/12/2019 ma non è stata dichiarata.

NOME DEL CAMPO	Indicazioni per la compilazione
Motivazione del nuovo inserimento di partecipazione in soggetto con forma giuridica societaria	Scegliere un elemento.
Motivazione del nuovo inserimento di partecipazione in soggetto con forma giuridica NON societaria	Scegliere un elemento.
Procedura adottata ⁽¹⁰⁾	Scegliere un elemento.
Riferimento dell'atto deliberativo ⁽¹⁰⁾	
Data di adozione dell'atto deliberativo ⁽¹⁰⁾	

⁽¹⁸⁾ Compilare il campo solo se l'Amministrazione dichiarante rientra nell'ambito soggettivo del TUSP e se la partecipata ha forma giuridica societaria.

Per una partecipazione diretta detenuta al 31/12/2019 (censimento precedente) in una società (ossia in soggetto avente forma giuridica societaria) e non dichiarata al 31/12/2020 (censimento corrente), in luogo della scheda Partecipazione, deve essere compilata, in base alla tipologia di operazione realizzata, una delle schede:

- PARTECIPAZIONE NON PIÙ DETENUTA - Alienazione della partecipazione
- PARTECIPAZIONE NON PIÙ DETENUTA - Cessione della partecipazione a titolo gratuito
- PARTECIPAZIONE NON PIÙ DETENUTA - Recesso dalla società
- PARTECIPAZIONE NON PIÙ DETENUTA - Liquidazione /Scioglimento della società
- PARTECIPAZIONE NON PIÙ DETENUTA - Fusione della società (per unione o per incorporazione)

Per non appesantire il presente documento, le schede sopra elencate sono state inserite all'interno delle "Schede di rilevazione per la Relazione attuazione piano di razionalizzazione" a cui pertanto si rinvia.

2.2 ACQUE BRESCIANE S.r.L.



La società non presenta elementi che richiedano interventi di razionalizzazione ai sensi dell'articolo 20 del D.Lgs. 175/2016 o che destino preoccupazioni: il numero dei dipendenti è superiore a quello degli amministratori, il fatturato medio è superiore al milione di euro. La società è stata costituita nel 2016, non è quindi possibile fornire un'analisi quinquennale del risultato d'esercizio, il quale è comunque in crescita così come il fatturato.

DATI ANAGRAFICI DELLA PARTECIPATA	
NOME DEL CAMPO	Indicazioni per la compilazione
Codice Fiscale	03832490985
Denominazione	ACQUE BRESCIANE SRL
Data di costituzione della partecipata	2016
Forma giuridica	Società a responsabilità limitata
Tipo di fondazione	Scegliere un elemento.
Altra forma giuridica	
Stato di attività della partecipata	attiva
Data di inizio della procedura ⁽¹⁾	
Società con azioni quotate in mercati regolamentati ⁽²⁾	No
Società che ha emesso strumenti finanziari quotati in mercati regolamentati (ex TUSP) ⁽²⁾	No
La società è un GAL ⁽²⁾	No

⁽¹⁹⁾ Compilare solo se nel campo "stato di attività della partecipata" è stato indicato che sono in corso procedure di liquidazione oppure procedure concorsuali.

⁽²⁰⁾ Nell'applicativo le società con azioni quotate e quelle emittenti strumenti finanziari quotati in mercati regolamentati ("società quotate ex TUSP") e i Gruppi di Azione Locale (GAL) sono individuati mediante elenchi ufficiali.

SEDE LEGALE DELLA PARTECIPATA	
NOME DEL CAMPO	Indicazioni per la compilazione
Stato	Italia
Provincia	Brescia
Comune	Brescia
CAP *	25124
Indirizzo *	Via Cefalonia, 70
Telefono *	030 77141
FAX *	030 7722700
Email *	acquebresciane@cert.acquebresciane.it

*Campo con compilazione facoltativa.

SETTORE DI ATTIVITÀ DELLA PARTECIPATA

Indicare il settore ATECO rappresentativo dell'attività svolta. Nel caso in cui i settori siano più di uno, indicarli in ordine decrescente di importanza. Non è più richiesto indicare il peso di ciascuna attività.

La lista dei codici Ateco è disponibile al link <http://www.istat.it/it/strumenti/definizioni-e-classificazioni/ateco-2007>

NOME DEL CAMPO	Indicazioni per la compilazione
Attività 1	36 – Raccolta, trattamento e fornitura di acqua
Attività 2	62.02 – Consulenza nel settore tecnologie dell'informatica
Attività 3	70.22.09 – Altre attività di consulenza imprenditoriale e amministrativo-gestionale e pianificazione aziendale
Attività 4	71.20.1 – Collaudi ed analisi tecniche di prodotti
Attività 5	
Attività 6	

DATI SINTETICI DI BILANCIO DELLA PARTECIPATA	
NOME DEL CAMPO	Indicazioni per la compilazione
Numero medio di dipendenti	278
Approvazione bilancio 2020	si
Tipologia di contabilità	Contabilità economico-patrimoniale
Tipologia di schema di bilancio ⁽³⁾	Codice civile (ex art.2424 e seguenti)

⁽²¹⁾ Compilare il campo "Tipologia di schema di bilancio" solo se nel campo precedente è stato selezionato "Contabilità economico-patrimoniale".

Compilare l'appropriata sotto-sezione in base alla tipologia di contabilità adottata ("Contabilità economico patrimoniale" o "Contabilità finanziaria").

Se lo schema di bilancio adottato è di tipo "Bancario-assicurativo" la sezione **non deve essere compilata**.

ATTENZIONE: l'applicativo richiede la compilazione della sezione dati di bilancio d'esercizio solo nel caso in cui, secondo le informazioni acquisite da InfoCamere, la società non depositi, presso il Registro Imprese, il bilancio d'esercizio in formato elaborabile secondo lo standard XBRL.

Contabilità economico-patrimoniale – bilancio d'esercizio

Se la Tipologia di schema di bilancio adottata è "Codice Civile ex art.2424 e seguenti", compilare **tutti i campi** della sotto-sezione.

Se la Tipologia di schema di bilancio adottata è "Principi contabili internazionali (IAS-IFRS)" compilare **tutti i campi esclusi quelli contrassegnati dalla (X)**.

NOME DEL CAMPO	Indicazioni per la compilazione
B) I-Immobilizzazioni immateriali ^(X)	3.022.242
B) II-Immobilizzazioni materiali ^(X)	215.670.999
B) III-Immobilizzazioni finanziarie ^(X)	553.259
Totale Immobilizzazioni (B) ^(X)	219.246.500
C) II-Crediti (valore totale) ^(X)	68.703.350
Totale Attivo	299.291.727
A) I Capitale / Fondo di dotazione	28.520.874
A) Totale Riserve (da II a VII + X) / Totale Riserve	34.596.682
A) VIII Utili (perdite) portati a nuovo	0
A) IX Utili (perdite) esercizio	2.236.382
Perdita ripianata nell'esercizio	0
Patrimonio Netto	65.353.938
D) – Debiti (valore totale) ^(X)	156.328.586
Totale passivo	299.291.727
A. Valore della produzione/Totale Ricavi	83.036.936
A1) Ricavi delle vendite e delle prestazioni / Ricavi	75.169.360
A5) Altri Ricavi e Proventi	5.486.916
di cui "Contributi in conto esercizio" ^(X)	90.723
B. Costi della produzione /Totale costi	77.648.300
B.9 Costi del personale / Costo del lavoro	14.322.534
C.15) Proventi da partecipazioni	0
C.16) Altri proventi finanziari	127.658
C17) Interessi e altri oneri finanziari §	2.063.522
C.17bis) Utili e perdite su cambi	0
Totale C) – Proventi e oneri finanziari §	- 1.935.864
Totale D) – Rettifiche di valore di attività e passività finanziarie §	0
di cui D18a) Rettifiche di valore di attività finanziarie – Rivalutazioni di partecipazioni	0

§ Nuovo campo rispetto alla rilevazione precedente.

Contabilità finanziaria

ATTENZIONE: La sezione deve essere compilata solamente se la partecipata adotta una contabilità finanziaria.

NOME DEL CAMPO	Indicazioni per la compilazione
Numero medio dipendenti	
Capitale o fondo di dotazione	
Avanzo/Disavanzo di esercizio	
Patrimonio netto	
Crediti (contabilità finanziaria) §	
Totale Entrate	
Debiti (contabilità finanziaria) §	
Totale Uscite	
Costi del Personale	

§ Nuovo campo rispetto alla rilevazione precedente.

QUOTA DI POSSESSO (quota diretta e/o indiretta)

NOME DEL CAMPO	Indicazioni per la compilazione
Tipologia di Partecipazione	Partecipazione indiretta
Quota diretta ⁽⁴⁾	
Codice Fiscale Tramite ⁽⁵⁾	87007530170
Denominazione Tramite ⁽⁵⁾	GARDA UNO SPA
Quota detenuta dalla Tramite nella partecipata ⁽⁶⁾	18,11%

⁽²²⁾ Se la partecipazione è diretta o sia diretta che indiretta, inserire la quota detenuta direttamente dall'Amministrazione nella partecipata.

⁽²³⁾ Compilare se per "Tipologia di Partecipazione" è stato indicato "Partecipazione Indiretta" o "Partecipazione diretta e indiretta". Inserire CF e denominazione dell'ultima tramite attraverso la quale la partecipata è detenuta indirettamente dall'Amministrazione.

⁽²⁴⁾ Inserire la quota di partecipazione che la tramite detiene nella partecipata.

QUOTA DI POSSESSO – TIPO DI CONTROLLO

ATTENZIONE: compilare il campo "Tipo di controllo" se la partecipata è una Società, il campo "Tipo di controllo (organismo)" se la partecipata è un organismo. Non sono considerati "organismi" – a titolo esemplificativo - i soggetti che rientrano nel perimetro soggettivo del TUSP, come i consorzi e le aziende speciali di cui, rispettivamente all'art. 31 e all'art. 114 del TUEL, gli enti pubblici economici, gli enti pubblici non economici.

NOME DEL CAMPO	Indicazioni per la compilazione
Tipo di controllo	nessuno
Tipo di controllo (organismo)	Scegliere un elemento.

AFFIDAMENTI

NOME DEL CAMPO	Indicazioni per la compilazione
La partecipata svolge servizi per l'Amministrazione?	Sì

Se la partecipata non ha svolto servizi per l'Amministrazione nell'anno di riferimento della rilevazione i campi sottostanti non devono essere compilati.

Settore	
Ente Affidante	Scegliere un elemento.
Specificazione Ente Affidante*§	
Modalità affidamento	Scegliere un elemento.
Importo impegnato nell'anno oggetto di rilevazione (importo annuale di competenza)	

*Campo testuale con compilazione obbligatoria se nel campo "Ente affidante" è stato selezionato nel menu a tendina la voce "Altro".

§ Nuovo campo rispetto alla rilevazione precedente.

DATI CONTABILI DERIVANTI DAL RAPPORTO DI PARTECIPAZIONE			
NOME DEL CAMPO	Indicazioni per la compilazione		
L'Amministrazione ha oneri per contratti di servizio nei confronti della partecipata?	si		
	IMPEGNI	PAGAMENTI C/COMPETENZA	PAGAMENTI C/RESIDUI
Oneri per contratti di servizio ⁽⁷⁾			
L'Amministrazione ha altri oneri o spese (diversi da quelli per contratti di servizio) nei confronti della partecipata?	Scegliere un elemento.		
	IMPEGNI	PAGAMENTI C/COMPETENZA	PAGAMENTI C/RESIDUI
Oneri per trasferimenti in conto capitale ⁽⁷⁾			
Oneri per trasferimenti in conto esercizio ⁽⁷⁾			
Oneri per copertura di disavanzi o perdite ⁽⁷⁾			
Oneri per acquisizione di quote societarie ⁽⁷⁾			
Oneri per aumento di capitale (non ai fini di ripiano perdite) ⁽⁷⁾			
Oneri per trasformazione, cessazione, liquidazione ⁽⁷⁾			
Oneri per garanzie (fideiussioni, lettere patronage, altre forme) ⁽⁷⁾			
Escussioni nei confronti dell'ente delle garanzie concesse ⁽⁷⁾			
Altre spese verso organismi partecipati ⁽⁷⁾			
Totale oneri ⁽⁷⁾			
L'Amministrazione riceve dividendi e/o altre entrate dalla partecipata?	Scegliere un elemento.		
	ACCERTATI	RISCOSSIONI C/COMPETENZA	RISCOSSIONI C/RESIDUI
Dividendi/utili distribuiti dalla Partecipata all'Amministrazione ⁽⁷⁾			
Entrate per cessione quote ⁽⁷⁾			
Altre entrate da organismi partecipati ⁽⁷⁾			
Totale entrate ⁽⁷⁾			
Crediti nei confronti della partecipata ⁽⁸⁾			
Debiti nei confronti della partecipata ⁽⁸⁾			
Accantonamenti al fondo perdite società partecipate			
Importo totale delle garanzie prestate (fideiussioni, lettere patronage, altre forme) al 31/12 ⁽⁹⁾			

⁽²⁵⁾ Compilare il campo se l'Amministrazione ha risposto "sì" alla domanda precedente.

⁽²⁶⁾ Indicare la somma dei crediti/debiti in Conto Competenza e in Conto Residui.

⁽²⁷⁾ Indicare l'importo delle garanzie in essere al 31/12 (comprese quelle accese nell'esercizio).

Indicazioni per la compilazione	Indicazioni per la compilazione
Note sulla partecipazione*	

*Campo testuale con compilazione facoltativa.

MOTIVAZIONI DEL NUOVO INSERIMENTO DI PARTECIPAZIONE

La Sezione deve essere compilata solo nel caso di **partecipazione diretta** acquisita nel corso dell'anno di riferimento della rilevazione oppure per segnalare che la partecipata era detenuta anche al 31/12/2019 ma non è stata dichiarata.

NOME DEL CAMPO	Indicazioni per la compilazione
Motivazione del nuovo inserimento di partecipazione in soggetto con forma giuridica societaria	Scegliere un elemento.
Motivazione del nuovo inserimento di partecipazione in soggetto con forma giuridica NON societaria	Scegliere un elemento.
Procedura adottata ⁽¹⁰⁾	Scegliere un elemento.
Riferimento dell'atto deliberativo ⁽¹⁰⁾	
Data di adozione dell'atto deliberativo ⁽¹⁰⁾	

⁽²⁸⁾ Compilare il campo solo se l'Amministrazione dichiarante rientra nell'ambito soggettivo del TUSP e se la partecipata ha forma giuridica societaria.

Per una partecipazione diretta detenuta al 31/12/2019 (censimento precedente) in una società (ossia in soggetto avente forma giuridica societaria) e non dichiarata al 31/12/2020 (censimento corrente), in luogo della scheda Partecipazione, deve essere compilata, in base alla tipologia di operazione realizzata, una delle schede:

- PARTECIPAZIONE NON PIÙ DETENUTA - Alienazione della partecipazione
- PARTECIPAZIONE NON PIÙ DETENUTA - Cessione della partecipazione a titolo gratuito
- PARTECIPAZIONE NON PIÙ DETENUTA - Recesso dalla società
- PARTECIPAZIONE NON PIÙ DETENUTA - Liquidazione /Scioglimento della società
- PARTECIPAZIONE NON PIÙ DETENUTA - Fusione della società (per unione o per incorporazione)

Per non appesantire il presente documento, le schede sopra elencate sono state inserite all'interno delle "Schede di rilevazione per la Relazione attuazione piano di razionalizzazione" a cui pertanto si rinvia.

2.3 AGS S.r.l.



La società AGS – Azienda Global Service Srl, controllata dal Comune di Provaglio d'Iseo che detiene il 51% del capitale sociale, pur rientrando nei vincoli relativi alle attività svolta ed alla struttura organizzativa non rispetta il limite relativo al fatturato medio dell'ultimo triennio, che ai sensi dell'art. 20 comma 2 lettera d decreto legislativo 19 agosto 2016 n. 175 dev'essere almeno pari ad un milione di euro.

A partite dall'esercizio 2019 è venuta meno la proroga concessa dal comma 12-quinquies dell'art. 26 del citato decreto, in forza della quale fino all'esercizio 2018 la società non è stata oggetto di alcun intervento di razionalizzazione. Il venir meno di tale condizione transitoria ora implica la necessità di agire.

Sono, in linea teorica possibile quattro distinte tipologie di intervento:

- a) predisporre un piano industriale che illustri come si rientra nel parametro e dovrà essere relazionato almeno annualmente;
- b) la rescissione dalla compagine sociale;
- c) la fusione per incorporazione in una terza società;
- d) la messa in liquidazione della società.

Alla luce dei recenti confronti fatti con la Società si ipotizza che l'Amministratore Unico della Società proporrà alla Compagine Sociale la messa in liquidazione della Società

DATI ANAGRAFICI DELLA PARTECIPATA	
NOME DEL CAMPO	Indicazioni per la compilazione
Codice Fiscale	02594040988
Denominazione	AGS SRL Azienda Global Service Srl
Data di costituzione della partecipata	2005
Forma giuridica	Società a responsabilità limitata
Tipo di fondazione	Scegliere un elemento.
Altra forma giuridica	
Stato di attività della partecipata	attiva
Data di inizio della procedura ⁽¹⁾	
Società con azioni quotate in mercati regolamentati ⁽²⁾	No
Società che ha emesso strumenti finanziari quotati in mercati regolamentati (ex TUSP) ⁽²⁾	No
La società è un GAL ⁽²⁾	No

⁽²⁹⁾ Compilare solo se nel campo "stato di attività della partecipata" è stato indicato che sono in corso procedure di liquidazione oppure procedure concorsuali.

⁽³⁰⁾ Nell'applicativo le società con azioni quotate e quelle emittenti strumenti finanziari quotati in mercati regolamentati ("società quotate ex TUSP") e i Gruppi di Azione Locale (GAL) sono individuati mediante elenchi ufficiali.

SEDE LEGALE DELLA PARTECIPATA	
NOME DEL CAMPO	Indicazioni per la compilazione
Stato	Italia
Provincia	Brescia
Comune	Provaglio d'Iseo
CAP *	25050
Indirizzo *	Via Europa, 5
Telefono *	030 9881022
FAX *	030 9881022
Email *	ags@raccomandata-ar.com

*Campo con compilazione facoltativa.

SETTORE DI ATTIVITÀ DELLA PARTECIPATA

Indicare il settore ATECO rappresentativo dell'attività svolta. Nel caso in cui i settori siano più di uno, indicarli in ordine decrescente di importanza. Non è più richiesto indicare il peso di ciascuna attività.

La lista dei codici Ateco è disponibile al link <http://www.istat.it/it/strumenti/definizioni-e-classificazioni/ateco-2007>

NOME DEL CAMPO	Indicazioni per la compilazione
Attività 1	74.90.93 – Consulenza per il risparmio energetico
Attività 2	
Attività 3	
Attività 4	
Attività 5	
Attività 6	

DATI SINTETICI DI BILANCIO DELLA PARTECIPATA	
NOME DEL CAMPO	Indicazioni per la compilazione
Numero medio di dipendenti	1
Approvazione bilancio 2020	si
Tipologia di contabilità	Contabilità economico-patrimoniale
Tipologia di schema di bilancio ⁽³⁾	Codice civile (ex art.2424 e seguenti)

⁽³¹⁾ Compilare il campo "Tipologia di schema di bilancio" solo se nel campo precedente è stato selezionato "Contabilità economico-patrimoniale".

Compilare l'appropriata sotto-sezione in base alla tipologia di contabilità adottata ("Contabilità economico patrimoniale" o "Contabilità finanziaria").

Se lo schema di bilancio adottato è di tipo "Bancario-assicurativo" la sezione **non deve essere compilata**.

ATTENZIONE: l'applicativo richiede la compilazione della sezione dati di bilancio d'esercizio solo nel caso in cui, secondo le informazioni acquisite da InfoCamere, la società non depositi, presso il Registro Imprese, il bilancio d'esercizio in formato elaborabile secondo lo standard XBRL.

Contabilità economico-patrimoniale – bilancio d'esercizio

Se la Tipologia di schema di bilancio adottata è "Codice Civile ex art.2424 e seguenti", compilare **tutti i campi** della sotto-sezione.

Se la Tipologia di schema di bilancio adottata è "Principi contabili internazionali (IAS-IFRS)" compilare **tutti i campi esclusi quelli contrassegnati dalla (X)**.

NOME DEL CAMPO	Indicazioni per la compilazione
B) I-Immobilizzazioni immateriali ^(X)	6.437
B) II-Immobilizzazioni materiali ^(X)	2.440.316
B) III-Immobilizzazioni finanziarie ^(X)	600
Totale Immobilizzazioni (B) ^(X)	2.447.353
C) II-Crediti (valore totale) ^(X)	148.798
Totale Attivo	2.840.275
A) I Capitale / Fondo di dotazione	19.608
A) Totale Riserve (da II a VII + X) / Totale Riserve	42.240
A) VIII Utili (perdite) portati a nuovo	0
A) IX Utili (perdite) esercizio	17.402
Perdita ripianata nell'esercizio	0
Patrimonio Netto	79.250
D) – Debiti (valore totale) ^(X)	2.746.279
Totale passivo	2.840.275
A. Valore della produzione/Totale Ricavi	416.111
A1) Ricavi delle vendite e delle prestazioni / Ricavi	413.135
A5) Altri Ricavi e Proventi	2.976
di cui "Contributi in conto esercizio" ^(X)	0
B. Costi della produzione /Totale costi	364.908
B.9 Costi del personale / Costo del lavoro	11.783
C.15) Proventi da partecipazioni	0
C.16) Altri proventi finanziari	20
C17) Interessi e altri oneri finanziari §	30.121
C.17bis) Utili e perdite su cambi	0
Totale C) – Proventi e oneri finanziari §	-30.101
Totale D) – Rettifiche di valore di attività e passività finanziarie §	0
di cui D18a) Rettifiche di valore di attività finanziarie – Rivalutazioni di partecipazioni	0

§ Nuovo campo rispetto alla rilevazione precedente.

Contabilità finanziaria

ATTENZIONE: La sezione deve essere compilata solamente se la partecipata adotta una contabilità finanziaria.

NOME DEL CAMPO	Indicazioni per la compilazione
Numero medio dipendenti	
Capitale o fondo di dotazione	
Avanzo/Disavanzo di esercizio	
Patrimonio netto	
Crediti (contabilità finanziaria) §	
Totale Entrate	
Debiti (contabilità finanziaria) §	
Totale Uscite	
Costi del Personale	

§ Nuovo campo rispetto alla rilevazione precedente.

QUOTA DI POSSESSO (quota diretta e/o indiretta)

NOME DEL CAMPO	Indicazioni per la compilazione
Tipologia di Partecipazione	Partecipazione indiretta
Quota diretta ⁽⁴⁾	
Codice Fiscale Tramite ⁽⁵⁾	87007530170
Denominazione Tramite ⁽⁵⁾	GARDA UNO SPA
Quota detenuta dalla Tramite nella partecipata ⁽⁶⁾	49%

⁽³²⁾ Se la partecipazione è diretta o sia diretta che indiretta, inserire la quota detenuta direttamente dall'Amministrazione nella partecipata.

⁽³³⁾ Compilare se per "Tipologia di Partecipazione" è stato indicato "Partecipazione Indiretta" o "Partecipazione diretta e indiretta". Inserire CF e denominazione dell'ultima tramite attraverso la quale la partecipata è detenuta indirettamente dall'Amministrazione.

⁽³⁴⁾ Inserire la quota di partecipazione che la tramite detiene nella partecipata.

QUOTA DI POSSESSO – TIPO DI CONTROLLO

ATTENZIONE: compilare il campo "Tipo di controllo" se la partecipata è una Società, il campo "Tipo di controllo (organismo)" se la partecipata è un organismo. Non sono considerati "organismi" – a titolo esemplificativo - i soggetti che rientrano nel perimetro soggettivo del TUSP, come i consorzi e le aziende speciali di cui, rispettivamente all'art. 31 e all'art. 114 del TUEL, gli enti pubblici economici, gli enti pubblici non economici.

NOME DEL CAMPO	Indicazioni per la compilazione
Tipo di controllo	nessuno
Tipo di controllo (organismo)	Scegliere un elemento.

AFFIDAMENTI

NOME DEL CAMPO	Indicazioni per la compilazione
La partecipata svolge servizi per l'Amministrazione?	No

Se la partecipata non ha svolto servizi per l'Amministrazione nell'anno di riferimento della rilevazione i campi sottostanti non devono essere compilati.

Settore	
Ente Affidante	Scegliere un elemento.
Specificazione Ente Affidante*§	
Modalità affidamento	Scegliere un elemento.
Importo impegnato nell'anno oggetto di rilevazione (importo annuale di competenza)	

* Campo testuale con compilazione obbligatoria se nel campo "Ente affidante" è stato selezionato nel menu a tendina la voce "Altro".

§ Nuovo campo rispetto alla rilevazione precedente.

DATI CONTABILI DERIVANTI DAL RAPPORTO DI PARTECIPAZIONE			
NOME DEL CAMPO	Indicazioni per la compilazione		
L'Amministrazione ha oneri per contratti di servizio nei confronti della partecipata?	si		
	IMPEGNI	PAGAMENTI C/COMPETENZA	PAGAMENTI C/RESIDUI
Oneri per contratti di servizio ⁽⁷⁾			
L'Amministrazione ha altri oneri o spese (diversi da quelli per contratti di servizio) nei confronti della partecipata?	Scegliere un elemento.		
	IMPEGNI	PAGAMENTI C/COMPETENZA	PAGAMENTI C/RESIDUI
Oneri per trasferimenti in conto capitale ⁽⁷⁾			
Oneri per trasferimenti in conto esercizio ⁽⁷⁾			
Oneri per copertura di disavanzi o perdite ⁽⁷⁾			
Oneri per acquisizione di quote societarie ⁽⁷⁾			
Oneri per aumento di capitale (non ai fini di ripiano perdite) ⁽⁷⁾			
Oneri per trasformazione, cessazione, liquidazione ⁽⁷⁾			
Oneri per garanzie (fideiussioni, lettere patronage, altre forme) ⁽⁷⁾			
Escussioni nei confronti dell'ente delle garanzie concesse ⁽⁷⁾			
Altre spese verso organismi partecipati ⁽⁷⁾			
Totale oneri ⁽⁷⁾			
L'Amministrazione riceve dividendi e/o altre entrate dalla partecipata?	Scegliere un elemento.		
	ACCERTATI	RISCOSSIONI C/COMPETENZA	RISCOSSIONI C/RESIDUI
Dividendi/utili distribuiti dalla Partecipata all'Amministrazione ⁽⁷⁾			
Entrate per cessione quote ⁽⁷⁾			
Altre entrate da organismi partecipati ⁽⁷⁾			
Totale entrate ⁽⁷⁾			
Crediti nei confronti della partecipata ⁽⁸⁾			
Debiti nei confronti della partecipata ⁽⁸⁾			
Accantonamenti al fondo perdite società partecipate			
Importo totale delle garanzie prestate (fideiussioni, lettere patronage, altre forme) al 31/12 ⁽⁹⁾			

⁽³⁵⁾ Compilare il campo se l'Amministrazione ha risposto "sì" alla domanda precedente.

⁽³⁶⁾ Indicare la somma dei crediti/debiti in Conto Competenza e in Conto Residui.

⁽³⁷⁾ Indicare l'importo delle garanzie in essere al 31/12 (comprese quelle accese nell'esercizio).

Indicazioni per la compilazione	Indicazioni per la compilazione
Note sulla partecipazione*	

*Campo testuale con compilazione facoltativa.

MOTIVAZIONI DEL NUOVO INSERIMENTO DI PARTECIPAZIONE

La Sezione deve essere compilata solo nel caso di **partecipazione diretta** acquisita nel corso dell'anno di riferimento della rilevazione oppure per segnalare che la partecipata era detenuta anche al 31/12/2019 ma non è stata dichiarata.

NOME DEL CAMPO	Indicazioni per la compilazione
Motivazione del nuovo inserimento di partecipazione in soggetto con forma giuridica societaria	Scegliere un elemento.
Motivazione del nuovo inserimento di partecipazione in soggetto con forma giuridica NON societaria	Scegliere un elemento.
Procedura adottata ⁽¹⁰⁾	Scegliere un elemento.
Riferimento dell'atto deliberativo ⁽¹⁰⁾	
Data di adozione dell'atto deliberativo ⁽¹⁰⁾	

⁽³⁸⁾ Compilare il campo solo se l'Amministrazione dichiarante rientra nell'ambito soggettivo del TUSP e se la partecipata ha forma giuridica societaria.

Per una partecipazione diretta detenuta al 31/12/2019 (censimento precedente) in una società (ossia in soggetto avente forma giuridica societaria) e non dichiarata al 31/12/2020 (censimento corrente), in luogo della scheda Partecipazione, deve essere compilata, in base alla tipologia di operazione realizzata, una delle schede:

- PARTECIPAZIONE NON PIÙ DETENUTA - Alienazione della partecipazione
- PARTECIPAZIONE NON PIÙ DETENUTA - Cessione della partecipazione a titolo gratuito
- PARTECIPAZIONE NON PIÙ DETENUTA - Recesso dalla società
- PARTECIPAZIONE NON PIÙ DETENUTA - Liquidazione /Scioglimento della società
- PARTECIPAZIONE NON PIÙ DETENUTA - Fusione della società (per unione o per incorporazione)

Per non appesantire il presente documento, le schede sopra elencate sono state inserite all'interno delle "Schede di rilevazione per la Relazione attuazione piano di razionalizzazione" a cui pertanto si rinvia.

2.4

Partecipata: BIOCICLO SRL



Numero medio dipendenti	7
Numero amministratori	3
Numero componenti organo di controllo	1

RISULTATO D'ESERCIZIO

2020	528.746
2019	614.717
2018	500.145
2017	318.149
2016	501.244

FATTURATO

2020	2.784.798
2019	2.788.325
2018	2.587.933
FATTURATO MEDIO	2.720.352

Partecipazione: INDIRETTA

Attività: 38.21.01 - Produzione di Compost di qualità

 Produce un servizio di interesse generale (art. 4, co. 2, lett. a)

Costo del personale	473.199
Compensi amministratori	21.704
Compensi componenti organo di controllo	5.980



La società non presenta elementi che richiedano interventi di razionalizzazione ai sensi dell'articolo 20 del D.Lgs. 175/2016 o che destino preoccupazioni: il numero dei dipendenti è superiore a quello degli amministratori, il fatturato medio è superiore al milione di euro e in crescita nel triennio precedente e non presenta perdite nel quinquennio precedente.

DATI ANAGRAFICI DELLA PARTECIPATA	
NOME DEL CAMPO	Indicazioni per la compilazione
Codice Fiscale	01920660204
Denominazione	BIOCICLO SRL
Data di costituzione della partecipata	2000
Forma giuridica	Società a responsabilità limitata
Tipo di fondazione	Scegliere un elemento.
Altra forma giuridica	
Stato di attività della partecipata	attiva
Data di inizio della procedura ⁽¹⁾	
Società con azioni quotate in mercati regolamentati ⁽²⁾	No
Società che ha emesso strumenti finanziari quotati in mercati regolamentati (ex TUSP) ⁽²⁾	No
La società è un GAL ⁽²⁾	No

⁽³⁹⁾ Compilare solo se nel campo "stato di attività della partecipata" è stato indicato che sono in corso procedure di liquidazione oppure procedure concorsuali.

⁽⁴⁰⁾ Nell'applicativo le società con azioni quotate e quelle emittenti strumenti finanziari quotati in mercati regolamentati ("società quotate ex TUSP") e i Gruppi di Azione Locale (GAL) sono individuati mediante elenchi ufficiali.

SEDE LEGALE DELLA PARTECIPATA	
NOME DEL CAMPO	Indicazioni per la compilazione
Stato	Italia
Provincia	Mantova
Comune	Castiglione delle Stiviere
CAP *	46043
Indirizzo *	Via Gerra
Telefono *	0376 632460
FAX *	0376 632608
Email *	biociclo@pec.it

*Campo con compilazione facoltativa.

SETTORE DI ATTIVITÀ DELLA PARTECIPATA

Indicare il settore ATECO rappresentativo dell'attività svolta. Nel caso in cui i settori siano più di uno, indicarli in ordine decrescente di importanza. Non è più richiesto indicare il peso di ciascuna attività.

La lista dei codici Ateco è disponibile al link <http://www.istat.it/it/strumenti/definizioni-e-classificazioni/ateco-2007>

NOME DEL CAMPO	Indicazioni per la compilazione
Attività 1	38.21.01 – Produzione di compost di qualità
Attività 2	
Attività 3	
Attività 4	
Attività 5	
Attività 6	

DATI SINTETICI DI BILANCIO DELLA PARTECIPATA	
NOME DEL CAMPO	Indicazioni per la compilazione
Numero medio di dipendenti	7
Approvazione bilancio 2020	si
Tipologia di contabilità	Contabilità economico-patrimoniale
Tipologia di schema di bilancio ⁽³⁾	Codice civile (ex art.2424 e seguenti)

⁽⁴¹⁾ Compilare il campo "Tipologia di schema di bilancio" solo se nel campo precedente è stato selezionato "Contabilità economico-patrimoniale".

Compilare l'appropriata sotto-sezione in base alla tipologia di contabilità adottata ("Contabilità economico patrimoniale" o "Contabilità finanziaria").

Se lo schema di bilancio adottato è di tipo "Bancario-assicurativo" la sezione **non deve essere compilata**.

ATTENZIONE: l'applicativo richiede la compilazione della sezione dati di bilancio d'esercizio solo nel caso in cui, secondo le informazioni acquisite da InfoCamere, la società non depositi, presso il Registro Imprese, il bilancio d'esercizio in formato elaborabile secondo lo standard XBRL.

Contabilità economico-patrimoniale – bilancio d'esercizio

Se la Tipologia di schema di bilancio adottata è "Codice Civile ex art.2424 e seguenti", compilare **tutti i campi** della sotto-sezione.

Se la Tipologia di schema di bilancio adottata è "Principi contabili internazionali (IAS-IFRS)" compilare **tutti i campi esclusi quelli contrassegnati dalla (X)**.

NOME DEL CAMPO	Indicazioni per la compilazione
B) I-Immobilizzazioni immateriali ^(X)	0
B) II-Immobilizzazioni materiali ^(X)	7.099.770
B) III-Immobilizzazioni finanziarie ^(X)	4.000
Totale Immobilizzazioni (B) ^(X)	7.103.770
C) II-Crediti (valore totale) ^(X)	541.784
Totale Attivo	7.904.390
A) I Capitale / Fondo di dotazione	2.200.000
A) Totale Riserve (da II a VII + X) / Totale Riserve	2.999.983
A) VIII Utili (perdite) portati a nuovo	0
A) IX Utili (perdite) esercizio	528.746
Perdita ripianata nell'esercizio	0
Patrimonio Netto	5.728.729
D) – Debiti (valore totale) ^(X)	1.989.212
Totale passivo	7.904.390
A. Valore della produzione/Totale Ricavi	2.784.798
A1) Ricavi delle vendite e delle prestazioni / Ricavi	2.703.091
A5) Altri Ricavi e Proventi	81.707
di cui "Contributi in conto esercizio" ^(X)	44
B. Costi della produzione /Totale costi	2.086.089
B.9 Costi del personale / Costo del lavoro	473.199
C.15) Proventi da partecipazioni	0
C.16) Altri proventi finanziari	6
C17) Interessi e altri oneri finanziari [§]	1.396
C.17bis) Utili e perdite su cambi	0
Totale C) – Proventi e oneri finanziari [§]	-1.390
Totale D) – Rettifiche di valore di attività e passività finanziarie [§]	0
di cui D18a) Rettifiche di valore di attività finanziarie – Rivalutazioni di partecipazioni	0

[§] Nuovo campo rispetto alla rilevazione precedente.

Contabilità finanziaria

ATTENZIONE: La sezione deve essere compilata solamente se la partecipata adotta una contabilità finanziaria.

NOME DEL CAMPO	Indicazioni per la compilazione
Numero medio dipendenti	
Capitale o fondo di dotazione	
Avanzo/Disavanzo di esercizio	
Patrimonio netto	
Crediti (contabilità finanziaria) §	
Totale Entrate	
Debiti (contabilità finanziaria) §	
Totale Uscite	
Costi del Personale	

§ Nuovo campo rispetto alla rilevazione precedente.

QUOTA DI POSSESSO (quota diretta e/o indiretta)

NOME DEL CAMPO	Indicazioni per la compilazione
Tipologia di Partecipazione	Partecipazione indiretta
Quota diretta ⁽⁴⁾	
Codice Fiscale Tramite ⁽⁵⁾	87007530170
Denominazione Tramite ⁽⁵⁾	GARDA UNO SPA
Quota detenuta dalla Tramite nella partecipata ⁽⁶⁾	24%

⁽⁴²⁾ Se la partecipazione è diretta o sia diretta che indiretta, inserire la quota detenuta direttamente dall'Amministrazione nella partecipata.

⁽⁴³⁾ Compilare se per "Tipologia di Partecipazione" è stato indicato "Partecipazione Indiretta" o "Partecipazione diretta e indiretta". Inserire CF e denominazione dell'ultima tramite attraverso la quale la partecipata è detenuta indirettamente dall'Amministrazione.

⁽⁴⁴⁾ Inserire la quota di partecipazione che la tramite detiene nella partecipata.

QUOTA DI POSSESSO – TIPO DI CONTROLLO

ATTENZIONE: compilare il campo "Tipo di controllo" se la partecipata è una Società, il campo "Tipo di controllo (organismo)" se la partecipata è un organismo. Non sono considerati "organismi" – a titolo esemplificativo - i soggetti che rientrano nel perimetro soggettivo del TUSP, come i consorzi e le aziende speciali di cui, rispettivamente all'art. 31 e all'art. 114 del TUEL, gli enti pubblici economici, gli enti pubblici non economici.

NOME DEL CAMPO	Indicazioni per la compilazione
Tipo di controllo	nessuno
Tipo di controllo (organismo)	Scegliere un elemento.

AFFIDAMENTI

NOME DEL CAMPO	Indicazioni per la compilazione
La partecipata svolge servizi per l'Amministrazione?	No

Se la partecipata non ha svolto servizi per l'Amministrazione nell'anno di riferimento della rilevazione i campi sottostanti non devono essere compilati.

Settore	
Ente Affidante	Scegliere un elemento.
Specificazione Ente Affidante*§	
Modalità affidamento	Scegliere un elemento.
Importo impegnato nell'anno oggetto di rilevazione (importo annuale di competenza)	

*Campo testuale con compilazione obbligatoria se nel campo "Ente affidante" è stato selezionato nel menu a tendina la voce "Altro".

§ Nuovo campo rispetto alla rilevazione precedente.

DATI CONTABILI DERIVANTI DAL RAPPORTO DI PARTECIPAZIONE			
NOME DEL CAMPO	Indicazioni per la compilazione		
L'Amministrazione ha oneri per contratti di servizio nei confronti della partecipata?	si		
	IMPEGNI	PAGAMENTI C/COMPETENZA	PAGAMENTI C/RESIDUI
Oneri per contratti di servizio ⁽⁷⁾			
L'Amministrazione ha altri oneri o spese (diversi da quelli per contratti di servizio) nei confronti della partecipata?	Scegliere un elemento.		
	IMPEGNI	PAGAMENTI C/COMPETENZA	PAGAMENTI C/RESIDUI
Oneri per trasferimenti in conto capitale ⁽⁷⁾			
Oneri per trasferimenti in conto esercizio ⁽⁷⁾			
Oneri per copertura di disavanzi o perdite ⁽⁷⁾			
Oneri per acquisizione di quote societarie ⁽⁷⁾			
Oneri per aumento di capitale (non ai fini di ripiano perdite) ⁽⁷⁾			
Oneri per trasformazione, cessazione, liquidazione ⁽⁷⁾			
Oneri per garanzie (fideiussioni, lettere patronage, altre forme) ⁽⁷⁾			
Escussioni nei confronti dell'ente delle garanzie concesse ⁽⁷⁾			
Altre spese verso organismi partecipati ⁽⁷⁾			
Totale oneri ⁽⁷⁾			
L'Amministrazione riceve dividendi e/o altre entrate dalla partecipata?	Scegliere un elemento.		
	ACCERTATI	RISCOSSIONI C/COMPETENZA	RISCOSSIONI C/RESIDUI
Dividendi/utili distribuiti dalla Partecipata all'Amministrazione ⁽⁷⁾			
Entrate per cessione quote ⁽⁷⁾			
Altre entrate da organismi partecipati ⁽⁷⁾			
Totale entrate ⁽⁷⁾			
Crediti nei confronti della partecipata ⁽⁸⁾			
Debiti nei confronti della partecipata ⁽⁸⁾			
Accantonamenti al fondo perdite società partecipate			
Importo totale delle garanzie prestate (fideiussioni, lettere patronage, altre forme) al 31/12 ⁽⁹⁾			

⁽⁴⁵⁾ Compilare il campo se l'Amministrazione ha risposto "sì" alla domanda precedente.

⁽⁴⁶⁾ Indicare la somma dei crediti/debiti in Conto Competenza e in Conto Residui.

⁽⁴⁷⁾ Indicare l'importo delle garanzie in essere al 31/12 (comprese quelle accese nell'esercizio).

Indicazioni per la compilazione	Indicazioni per la compilazione
Note sulla partecipazione*	

*Campo testuale con compilazione facoltativa.

MOTIVAZIONI DEL NUOVO INSERIMENTO DI PARTECIPAZIONE

La Sezione deve essere compilata solo nel caso di **partecipazione diretta** acquisita nel corso dell'anno di riferimento della rilevazione oppure per segnalare che la partecipata era detenuta anche al 31/12/2019 ma non è stata dichiarata.

NOME DEL CAMPO	Indicazioni per la compilazione
Motivazione del nuovo inserimento di partecipazione in soggetto con forma giuridica societaria	Scegliere un elemento.
Motivazione del nuovo inserimento di partecipazione in soggetto con forma giuridica NON societaria	Scegliere un elemento.
Procedura adottata ⁽¹⁰⁾	Scegliere un elemento.
Riferimento dell'atto deliberativo ⁽¹⁰⁾	
Data di adozione dell'atto deliberativo ⁽¹⁰⁾	

⁽⁴⁸⁾ Compilare il campo solo se l'Amministrazione dichiarante rientra nell'ambito soggettivo del TUSP e se la partecipata ha forma giuridica societaria.

Per una partecipazione diretta detenuta al 31/12/2019 (censimento precedente) in una società (ossia in soggetto avente forma giuridica societaria) e non dichiarata al 31/12/2020 (censimento corrente), in luogo della scheda Partecipazione, deve essere compilata, in base alla tipologia di operazione realizzata, una delle schede:

- PARTECIPAZIONE NON PIÙ DETENUTA - Alienazione della partecipazione
- PARTECIPAZIONE NON PIÙ DETENUTA - Cessione della partecipazione a titolo gratuito
- PARTECIPAZIONE NON PIÙ DETENUTA - Recesso dalla società
- PARTECIPAZIONE NON PIÙ DETENUTA - Liquidazione /Scioglimento della società
- PARTECIPAZIONE NON PIÙ DETENUTA - Fusione della società (per unione o per incorporazione)

Per non appesantire il presente documento, le schede sopra elencate sono state inserite all'interno delle "Schede di rilevazione per la Relazione attuazione piano di razionalizzazione" a cui pertanto si rinvia.

2.5 LA CASTELLA S.r.L.



Nel corso dell'Assemblea dei Soci di Garda Uno SpA del 27 novembre 2020, è stato esplicitato che la Società provvederà a:

1. presentare istanza di revocazione al Consiglio di Stato, in quanto si ritiene che la sentenza n. 8089 del 03/08/2020 sia viziata da errori;
2. Intentare causa per risarcimento danni al Comune di Rezzato che inizialmente ha avallato il progetto per la realizzazione della discarica mediante la sottoscrizione di una dichiarazione di intenti, elemento che di fatto ha dato il via non solo al progetto, ma anche ad impegni economici successivamente assunti da Garda Uno. Per tali attività è già stato dato mandato all'Avv. Bezzi;
3. richiedere alla Provincia la rieditazione del procedimento, in forza della sentenza del Consiglio di Stato. Entro gennaio 2021 si prevede sia depositato il nuovo progetto in accordo con l'Amministrazione Provinciale attraverso lo strumento del P.A.U.R. (procedimento autorizzativo unico regionale).

Tali attività renderanno la società completamente operativa e si confida consentano di superare la criticità evidenziata dal mancato rispetto del limite di fatturato di cui all'art. 20 del TUSP.

DATI ANAGRAFICI DELLA PARTECIPATA

NOME DEL CAMPO	Indicazioni per la compilazione
Codice Fiscale	02903410989
Denominazione	LA CASTELLA SRL
Data di costituzione della partecipata	2007
Forma giuridica	Società a responsabilità limitata
Tipo di fondazione	Scegliere un elemento.
Altra forma giuridica	
Stato di attività della partecipata	attiva
Data di inizio della procedura ⁽¹⁾	
Società con azioni quotate in mercati regolamentati ⁽²⁾	No
Società che ha emesso strumenti finanziari quotati in mercati regolamentati (ex TUSP) ⁽²⁾	No
La società è un GAL ⁽²⁾	No

⁽⁴⁹⁾ Compilare solo se nel campo “stato di attività della partecipata” è stato indicato che sono in corso procedure di liquidazione oppure procedure concorsuali.

⁽⁵⁰⁾ Nell’applicativo le società con azioni quotate e quelle emittenti strumenti finanziari quotati in mercati regolamentati (“società quotate ex TUSP”) e i Gruppi di Azione Locale (GAL) sono individuati mediante elenchi ufficiali.

SEDE LEGALE DELLA PARTECIPATA

NOME DEL CAMPO	Indicazioni per la compilazione
Stato	Italia
Provincia	Brescia
Comune	Padenghe sul Garda
CAP *	25080
Indirizzo *	Via Italo Barbieri, 20
Telefono *	030 9995401
FAX *	030 9995460
Email *	lacastellasrl@pec.libero.it

*Campo con compilazione facoltativa.

SETTORE DI ATTIVITÀ DELLA PARTECIPATA

Indicare il settore ATECO rappresentativo dell’attività svolta. Nel caso in cui i settori siano più di uno, indicarli in ordine decrescente di importanza. Non è più richiesto indicare il peso di ciascuna attività.

La lista dei codici Ateco è disponibile al link <http://www.istat.it/it/strumenti/definizioni-e-classificazioni/ateco-2007>

NOME DEL CAMPO	Indicazioni per la compilazione
Attività 1	41.2 – Lavori generali di costruzioni edifici
Attività 2	09 – attività dei servizi di supporto all’estrazione
Attività 3	23.70.3 – frantumazione di pietre e minerali vari non in connessione con l’estrazione
Attività 4	
Attività 5	
Attività 6	

DATI SINTETICI DI BILANCIO DELLA PARTECIPATA	
NOME DEL CAMPO	Indicazioni per la compilazione
Numero medio di dipendenti	0
Approvazione bilancio 2020	si
Tipologia di contabilità	Contabilità economico-patrimoniale
Tipologia di schema di bilancio ⁽³⁾	Codice civile (ex art.2424 e seguenti)

⁽⁵¹⁾ Compilare il campo "Tipologia di schema di bilancio" solo se nel campo precedente è stato selezionato "Contabilità economico-patrimoniale".

Compilare l'appropriata sotto-sezione in base alla tipologia di contabilità adottata ("Contabilità economico patrimoniale" o "Contabilità finanziaria").

Se lo schema di bilancio adottato è di tipo "Bancario-assicurativo" la sezione **non deve essere compilata**.

ATTENZIONE: l'applicativo richiede la compilazione della sezione dati di bilancio d'esercizio solo nel caso in cui, secondo le informazioni acquisite da InfoCamere, la società non depositi, presso il Registro Imprese, il bilancio d'esercizio in formato elaborabile secondo lo standard XBRL.

Contabilità economico-patrimoniale – bilancio d'esercizio

Se la Tipologia di schema di bilancio adottata è "Codice Civile ex art.2424 e seguenti", compilare **tutti i campi** della sotto-sezione.

Se la Tipologia di schema di bilancio adottata è "Principi contabili internazionali (IAS-IFRS)" compilare **tutti i campi esclusi quelli contrassegnati dalla (X)**.

NOME DEL CAMPO	Indicazioni per la compilazione
B) I-Immobilizzazioni immateriali ^(X)	17.662
B) II-Immobilizzazioni materiali ^(X)	17.345.836
B) III-Immobilizzazioni finanziarie ^(X)	0
Totale Immobilizzazioni (B) ^(X)	17.363.498
C) II-Crediti (valore totale) ^(X)	164.884
Totale Attivo	25.360.178
A) I Capitale / Fondo di dotazione	10.000.000
A) Totale Riserve (da II a VII + X) / Totale Riserve	4.511.362
A) VIII Utili (perdite) portati a nuovo	0
A) IX Utili (perdite) esercizio	-5.532
Perdita ripianata nell'esercizio	0
Patrimonio Netto	14.505.830
D) – Debiti (valore totale) ^(X)	7.652.864
Totale passivo	25.360.178
A. Valore della produzione/Totale Ricavi	304.310
A1) Ricavi delle vendite e delle prestazioni / Ricavi	0
A5) Altri Ricavi e Proventi	0
di cui "Contributi in conto esercizio" ^(X)	0
B. Costi della produzione /Totale costi	161.795
B.9 Costi del personale / Costo del lavoro	0
C.15) Proventi da partecipazioni	0
C.16) Altri proventi finanziari	64.064
C17) Interessi e altri oneri finanziari [§]	206.779
C.17bis) Utili e perdite su cambi	0
Totale C) – Proventi e oneri finanziari [§]	-142.715
Totale D) – Rettifiche di valore di attività e passività finanziarie [§]	0
di cui D18a) Rettifiche di valore di attività finanziarie – Rivalutazioni di partecipazioni	0

[§] Nuovo campo rispetto alla rilevazione precedente.

Contabilità finanziaria

ATTENZIONE: La sezione deve essere compilata solamente se la partecipata adotta una contabilità finanziaria.

NOME DEL CAMPO	Indicazioni per la compilazione
Numero medio dipendenti	
Capitale o fondo di dotazione	
Avanzo/Disavanzo di esercizio	
Patrimonio netto	
Crediti (contabilità finanziaria) §	
Totale Entrate	
Debiti (contabilità finanziaria) §	
Totale Uscite	
Costi del Personale	

§ Nuovo campo rispetto alla rilevazione precedente.

QUOTA DI POSSESSO (quota diretta e/o indiretta)

NOME DEL CAMPO	Indicazioni per la compilazione
Tipologia di Partecipazione	Partecipazione indiretta
Quota diretta ⁽⁴⁾	
Codice Fiscale Tramite ⁽⁵⁾	87007530170
Denominazione Tramite ⁽⁵⁾	GARDA UNO SPA
Quota detenuta dalla Tramite nella partecipata ⁽⁶⁾	50%

⁽⁵²⁾ Se la partecipazione è diretta o sia diretta che indiretta, inserire la quota detenuta direttamente dall'Amministrazione nella partecipata.

⁽⁵³⁾ Compilare se per "Tipologia di Partecipazione" è stato indicato "Partecipazione Indiretta" o "Partecipazione diretta e indiretta". Inserire CF e denominazione dell'ultima tramite attraverso la quale la partecipata è detenuta indirettamente dall'Amministrazione.

⁽⁵⁴⁾ Inserire la quota di partecipazione che la tramite detiene nella partecipata.

QUOTA DI POSSESSO – TIPO DI CONTROLLO

ATTENZIONE: compilare il campo "Tipo di controllo" se la partecipata è una Società, il campo "Tipo di controllo (organismo)" se la partecipata è un organismo. Non sono considerati "organismi" – a titolo esemplificativo - i soggetti che rientrano nel perimetro soggettivo del TUSP, come i consorzi e le aziende speciali di cui, rispettivamente all'art. 31 e all'art. 114 del TUEL, gli enti pubblici economici, gli enti pubblici non economici.

NOME DEL CAMPO	Indicazioni per la compilazione
Tipo di controllo	nessuno
Tipo di controllo (organismo)	Scegliere un elemento.

AFFIDAMENTI

NOME DEL CAMPO	Indicazioni per la compilazione
La partecipata svolge servizi per l'Amministrazione?	No

Se la partecipata non ha svolto servizi per l'Amministrazione nell'anno di riferimento della rilevazione i campi sottostanti non devono essere compilati.

Settore	
Ente Affidante	Scegliere un elemento.
Specificazione Ente Affidante*§	
Modalità affidamento	Scegliere un elemento.
Importo impegnato nell'anno oggetto di rilevazione (importo annuale di competenza)	

*Campo testuale con compilazione obbligatoria se nel campo "Ente affidante" è stato selezionato nel menu a tendina la voce "Altro".

§ Nuovo campo rispetto alla rilevazione precedente.

DATI CONTABILI DERIVANTI DAL RAPPORTO DI PARTECIPAZIONE

NOME DEL CAMPO	Indicazioni per la compilazione		
L'Amministrazione ha oneri per contratti di servizio nei confronti della partecipata?	no		
	IMPEGNI	PAGAMENTI C/COMPETENZA	PAGAMENTI C/RESIDUI
Oneri per contratti di servizio ⁽⁷⁾			
L'Amministrazione ha altri oneri o spese (diversi da quelli per contratti di servizio) nei confronti della partecipata?	Scegliere un elemento.		
	IMPEGNI	PAGAMENTI C/COMPETENZA	PAGAMENTI C/RESIDUI
Oneri per trasferimenti in conto capitale ⁽⁷⁾			
Oneri per trasferimenti in conto esercizio ⁽⁷⁾			
Oneri per copertura di disavanzi o perdite ⁽⁷⁾			
Oneri per acquisizione di quote societarie ⁽⁷⁾			
Oneri per aumento di capitale (non ai fini di ripiano perdite) ⁽⁷⁾			
Oneri per trasformazione, cessazione, liquidazione ⁽⁷⁾			
Oneri per garanzie (fideiussioni, lettere patronage, altre forme) ⁽⁷⁾			
Escussioni nei confronti dell'ente delle garanzie concesse ⁽⁷⁾			
Altre spese verso organismi partecipati ⁽⁷⁾			
Totale oneri ⁽⁷⁾			
L'Amministrazione riceve dividendi e/o altre entrate dalla partecipata?	Scegliere un elemento.		
	ACCERTATI	RISCOSSIONI C/COMPETENZA	RISCOSSIONI C/RESIDUI
Dividendi/utili distribuiti dalla Partecipata all'Amministrazione ⁽⁷⁾			
Entrate per cessione quote ⁽⁷⁾			
Altre entrate da organismi partecipati ⁽⁷⁾			
Totale entrate ⁽⁷⁾			
Crediti nei confronti della partecipata ⁽⁸⁾			
Debiti nei confronti della partecipata ⁽⁸⁾			
Accantonamenti al fondo perdite società partecipate			
Importo totale delle garanzie prestate (fideiussioni, lettere patronage, altre forme) al 31/12 ⁽⁹⁾			

⁽⁵⁵⁾ Compilare il campo se l'Amministrazione ha risposto "sì" alla domanda precedente.

⁽⁵⁶⁾ Indicare la somma dei crediti/debiti in Conto Competenza e in Conto Residui.

⁽⁵⁷⁾ Indicare l'importo delle garanzie in essere al 31/12 (comprese quelle accese nell'esercizio).

Indicazioni per la compilazione	Indicazioni per la compilazione
Note sulla partecipazione*	

*Campo testuale con compilazione facoltativa.

MOTIVAZIONI DEL NUOVO INSERIMENTO DI PARTECIPAZIONE

La Sezione deve essere compilata solo nel caso di **partecipazione diretta** acquisita nel corso dell'anno di riferimento della rilevazione oppure per segnalare che la partecipata era detenuta anche al 31/12/2019 ma non è stata dichiarata.

NOME DEL CAMPO	Indicazioni per la compilazione
Motivazione del nuovo inserimento di partecipazione in soggetto con forma giuridica societaria	Scegliere un elemento.
Motivazione del nuovo inserimento di partecipazione in soggetto con forma giuridica NON societaria	Scegliere un elemento.
Procedura adottata ⁽¹⁰⁾	Scegliere un elemento.
Riferimento dell'atto deliberativo ⁽¹⁰⁾	
Data di adozione dell'atto deliberativo ⁽¹⁰⁾	

⁽⁵⁸⁾ Compilare il campo solo se l'Amministrazione dichiarante rientra nell'ambito soggettivo del TUSP e se la partecipata ha forma giuridica societaria.

Per una partecipazione diretta detenuta al 31/12/2019 (censimento precedente) in una società (ossia in soggetto avente forma giuridica societaria) e non dichiarata al 31/12/2020 (censimento corrente), in luogo della scheda Partecipazione, deve essere compilata, in base alla tipologia di operazione realizzata, una delle schede:

- PARTECIPAZIONE NON PIÙ DETENUTA - Alienazione della partecipazione
- PARTECIPAZIONE NON PIÙ DETENUTA - Cessione della partecipazione a titolo gratuito
- PARTECIPAZIONE NON PIÙ DETENUTA - Recesso dalla società
- PARTECIPAZIONE NON PIÙ DETENUTA - Liquidazione /Scioglimento della società
- PARTECIPAZIONE NON PIÙ DETENUTA - Fusione della società (per unione o per incorporazione)

Per non appesantire il presente documento, le schede sopra elencate sono state inserite all'interno delle "Schede di rilevazione per la Relazione attuazione piano di razionalizzazione" a cui pertanto si rinvia.

2.6 GAL GARDA VALSABBIA S.c.r.L.

Il Gal Gardavalsabbia scarl è una società in liquidazione, per la quale stanno proseguendo le attività del liquidatore, motivando le perdite d'esercizio e l'assenza di dipendenti. Il procedimento di liquidazione potrebbe concludersi entro il 31/12/2021.

DATI ANAGRAFICI DELLA PARTECIPATA	
NOME DEL CAMPO	Indicazioni per la compilazione
Codice Fiscale	02356600987
Denominazione	GAL Gardavalsabbia Scarl in liquidazione
Data di costituzione della partecipata	2002
Forma giuridica	Società consortile a responsabilità limitata
Tipo di fondazione	Scegliere un elemento.
Altra forma giuridica	
Stato di attività della partecipata	in liquidazione volontaria o scioglimento
Data di inizio della procedura ⁽¹⁾	2019
Società con azioni quotate in mercati regolamentati ⁽²⁾	No
Società che ha emesso strumenti finanziari quotati in mercati regolamentati (ex TUSP) ⁽²⁾	No
La società è un GAL ⁽²⁾	Sì

⁽⁵⁹⁾ Compilare solo se nel campo “stato di attività della partecipata” è stato indicato che sono in corso procedure di liquidazione oppure procedure concorsuali.

⁽⁶⁰⁾ Nell’applicativo le società con azioni quotate e quelle emittenti strumenti finanziari quotati in mercati regolamentati (“società quotate ex TUSP”) e i Gruppi di Azione Locale (GAL) sono individuati mediante elenchi ufficiali.

SEDE LEGALE DELLA PARTECIPATA	
NOME DEL CAMPO	Indicazioni per la compilazione
Stato	Italia
Provincia	Brescia
Comune	Salò
CAP *	25088
Indirizzo *	Via Mulino Vecchio, 4
Telefono *	0365 21261
FAX *	0365 20944
Email *	gal@pec.gal-gardavalsabbia.it

*Campo con compilazione facoltativa.

SETTORE DI ATTIVITÀ DELLA PARTECIPATA

Indicare il settore ATECO rappresentativo dell’attività svolta. Nel caso in cui i settori siano più di uno, indicarli in ordine decrescente di importanza. Non è più richiesto indicare il peso di ciascuna attività.

La lista dei codici Ateco è disponibile al link <http://www.istat.it/it/strumenti/definizioni-e-classificazioni/ateco-2007>

NOME DEL CAMPO	Indicazioni per la compilazione
Attività 1	70.21 – Agenzia di promozione e sviluppo del territorio attraverso l’utilizzo di finanziamenti pubblici
Attività 2	
Attività 3	
Attività 4	
Attività 5	
Attività 6	

DATI SINTETICI DI BILANCIO DELLA PARTECIPATA	
NOME DEL CAMPO	Indicazioni per la compilazione
Numero medio di dipendenti	0
Approvazione bilancio 2020	si
Tipologia di contabilità	Contabilità economico-patrimoniale
Tipologia di schema di bilancio ⁽³⁾	Codice civile (ex art.2424 e seguenti)

⁽⁶¹⁾ Compilare il campo "Tipologia di schema di bilancio" solo se nel campo precedente è stato selezionato "Contabilità economico-patrimoniale".

Compilare l'appropriata sotto-sezione in base alla tipologia di contabilità adottata ("Contabilità economico-patrimoniale" o "Contabilità finanziaria").

Se lo schema di bilancio adottato è di tipo "Bancario-assicurativo" la sezione **non deve essere compilata**.

ATTENZIONE: l'applicativo richiede la compilazione della sezione dati di bilancio d'esercizio solo nel caso in cui, secondo le informazioni acquisite da InfoCamere, la società non depositi, presso il Registro Imprese, il bilancio d'esercizio in formato elaborabile secondo lo standard XBRL.

Contabilità economico-patrimoniale – bilancio d'esercizio

Se la Tipologia di schema di bilancio adottata è "Codice Civile ex art.2424 e seguenti", compilare **tutti i campi** della sotto-sezione.

Se la Tipologia di schema di bilancio adottata è "Principi contabili internazionali (IAS-IFRS)" compilare **tutti i campi esclusi quelli contrassegnati dalla (X)**.

NOME DEL CAMPO	Indicazioni per la compilazione
B) I-Immobilizzazioni immateriali (X)	0
B) II-Immobilizzazioni materiali (X)	18.500
B) III-Immobilizzazioni finanziarie (X)	0
Totale Immobilizzazioni (B) (X)	18.500
C) II-Crediti (valore totale) (X)	8.758
Totale Attivo	27.735
A) I Capitale / Fondo di dotazione	33.400
A) Totale Riserve (da II a VII + X) / Totale Riserve	11.761
A) VIII Utili (perdite) portati a nuovo	-46.527
A) IX Utili (perdite) esercizio	3.263
Perdita ripianata nell'esercizio	0
Patrimonio Netto	1.897
D) – Debiti (valore totale) (X)	25.838
Totale passivo	27.735
A. Valore della produzione/Totale Ricavi	7.213
A1) Ricavi delle vendite e delle prestazioni / Ricavi	3.000
A5) Altri Ricavi e Proventi	4.213
di cui "Contributi in conto esercizio" (X)	3.730
B. Costi della produzione /Totale costi	2.904
B.9 Costi del personale / Costo del lavoro	0
C.15) Proventi da partecipazioni	0
C.16) Altri proventi finanziari	0
C17) Interessi e altri oneri finanziari §	880
C.17bis) Utili e perdite su cambi	0
Totale C) – Proventi e oneri finanziari §	-880
Totale D) – Rettifiche di valore di attività e passività finanziarie §	0
di cui D18a) Rettifiche di valore di attività finanziarie – Rivalutazioni di partecipazioni	0

Città di Manerbio

§ Nuovo campo rispetto alla rilevazione precedente.

Contabilità finanziaria

ATTENZIONE: La sezione deve essere compilata solamente se la partecipata adotta una contabilità finanziaria.

NOME DEL CAMPO	Indicazioni per la compilazione
Numero medio dipendenti	
Capitale o fondo di dotazione	
Avanzo/Disavanzo di esercizio	
Patrimonio netto	
Crediti (contabilità finanziaria) §	
Totale Entrate	
Debiti (contabilità finanziaria) §	
Totale Uscite	
Costi del Personale	

§ Nuovo campo rispetto alla rilevazione precedente.

QUOTA DI POSSESSO (quota diretta e/o indiretta)

NOME DEL CAMPO	Indicazioni per la compilazione
Tipologia di Partecipazione	Partecipazione indiretta
Quota diretta ⁽⁴⁾	
Codice Fiscale Tramite ⁽⁵⁾	87007530170
Denominazione Tramite ⁽⁵⁾	GARDA UNO SPA
Quota detenuta dalla Tramite nella partecipata ⁽⁶⁾	1,50%

⁽⁶²⁾ Se la partecipazione è diretta o sia diretta che indiretta, inserire la quota detenuta direttamente dall'Amministrazione nella partecipata.

⁽⁶³⁾ Compilare se per "Tipologia di Partecipazione" è stato indicato "Partecipazione Indiretta" o "Partecipazione diretta e indiretta". Inserire CF e denominazione dell'ultima tramite attraverso la quale la partecipata è detenuta indirettamente dall'Amministrazione.

⁽⁶⁴⁾ Inserire la quota di partecipazione che la tramite detiene nella partecipata.

QUOTA DI POSSESSO – TIPO DI CONTROLLO

ATTENZIONE: compilare il campo "Tipo di controllo" se la partecipata è una Società, il campo "Tipo di controllo (organismo)" se la partecipata è un organismo. Non sono considerati "organismi" – a titolo esemplificativo - i soggetti che rientrano nel perimetro soggettivo del TUSP, come i consorzi e le aziende speciali di cui, rispettivamente all'art. 31 e all'art. 114 del TUEL, gli enti pubblici economici, gli enti pubblici non economici.

NOME DEL CAMPO	Indicazioni per la compilazione
Tipo di controllo	nessuno
Tipo di controllo (organismo)	Scegliere un elemento.

AFFIDAMENTI

NOME DEL CAMPO	Indicazioni per la compilazione
La partecipata svolge servizi per l'Amministrazione?	No

Se la partecipata non ha svolto servizi per l'Amministrazione nell'anno di riferimento della rilevazione i campi sottostanti non devono essere compilati.

Settore	
Ente Affidante	Scegliere un elemento.
Specificazione Ente Affidante*§	
Modalità affidamento	Scegliere un elemento.
Importo impegnato nell'anno oggetto di rilevazione (importo annuale di competenza)	

*Campo testuale con compilazione obbligatoria se nel campo "Ente affidante" è stato selezionato nel menu a tendina la voce "Altro".

§ Nuovo campo rispetto alla rilevazione precedente.

DATI CONTABILI DERIVANTI DAL RAPPORTO DI PARTECIPAZIONE			
NOME DEL CAMPO	Indicazioni per la compilazione		
L'Amministrazione ha oneri per contratti di servizio nei confronti della partecipata?	si		
	IMPEGNI	PAGAMENTI C/COMPETENZA	PAGAMENTI C/RESIDUI
Oneri per contratti di servizio ⁽⁷⁾			
L'Amministrazione ha altri oneri o spese (diversi da quelli per contratti di servizio) nei confronti della partecipata?	Scegliere un elemento.		
	IMPEGNI	PAGAMENTI C/COMPETENZA	PAGAMENTI C/RESIDUI
Oneri per trasferimenti in conto capitale ⁽⁷⁾			
Oneri per trasferimenti in conto esercizio ⁽⁷⁾			
Oneri per copertura di disavanzi o perdite ⁽⁷⁾			
Oneri per acquisizione di quote societarie ⁽⁷⁾			
Oneri per aumento di capitale (non ai fini di ripiano perdite) ⁽⁷⁾			
Oneri per trasformazione, cessazione, liquidazione ⁽⁷⁾			
Oneri per garanzie (fidejussioni, lettere patronage, altre forme) ⁽⁷⁾			
Escussioni nei confronti dell'ente delle garanzie concesse ⁽⁷⁾			
Altre spese verso organismi partecipati ⁽⁷⁾			
Totale oneri ⁽⁷⁾			
L'Amministrazione riceve dividendi e/o altre entrate dalla partecipata?	Scegliere un elemento.		
	ACCERTATI	RISCOSSIONI C/COMPETENZA	RISCOSSIONI C/RESIDUI
Dividendi/utili distribuiti dalla Partecipata all'Amministrazione ⁽⁷⁾			
Entrate per cessione quote ⁽⁷⁾			
Altre entrate da organismi partecipati ⁽⁷⁾			
Totale entrate ⁽⁷⁾			
Crediti nei confronti della partecipata ⁽⁸⁾			
Debiti nei confronti della partecipata ⁽⁸⁾			
Accantonamenti al fondo perdite società partecipate			
Importo totale delle garanzie prestate (fidejussioni, lettere patronage, altre forme) al 31/12 ⁽⁹⁾			

⁽⁶⁵⁾ Compilare il campo se l'Amministrazione ha risposto "sì" alla domanda precedente.

⁽⁶⁶⁾ Indicare la somma dei crediti/debiti in Conto Competenza e in Conto Residui.

⁽⁶⁷⁾ Indicare l'importo delle garanzie in essere al 31/12 (comprese quelle accese nell'esercizio).

Indicazioni per la compilazione	Indicazioni per la compilazione
Note sulla partecipazione*	

*Campo testuale con compilazione facoltativa.

MOTIVAZIONI DEL NUOVO INSERIMENTO DI PARTECIPAZIONE

La Sezione deve essere compilata solo nel caso di **partecipazione diretta** acquisita nel corso dell'anno di riferimento della rilevazione oppure per segnalare che la partecipata era detenuta anche al 31/12/2019 ma non è stata dichiarata.

NOME DEL CAMPO	Indicazioni per la compilazione
Motivazione del nuovo inserimento di partecipazione in soggetto con forma giuridica societaria	Scegliere un elemento.
Motivazione del nuovo inserimento di partecipazione in soggetto con forma giuridica NON societaria	Scegliere un elemento.
Procedura adottata ⁽¹⁰⁾	Scegliere un elemento.
Riferimento dell'atto deliberativo ⁽¹⁰⁾	
Data di adozione dell'atto deliberativo ⁽¹⁰⁾	

⁽⁶⁸⁾ Compilare il campo solo se l'Amministrazione dichiarante rientra nell'ambito soggettivo del TUSP e se la partecipata ha forma giuridica societaria.

Per una partecipazione diretta detenuta al 31/12/2019 (censimento precedente) in una società (ossia in soggetto avente forma giuridica societaria) e non dichiarata al 31/12/2020 (censimento corrente), in luogo della scheda Partecipazione, deve essere compilata, in base alla tipologia di operazione realizzata, una delle schede:

- PARTECIPAZIONE NON PIÙ DETENUTA - Alienazione della partecipazione
- PARTECIPAZIONE NON PIÙ DETENUTA - Cessione della partecipazione a titolo gratuito
- PARTECIPAZIONE NON PIÙ DETENUTA - Recesso dalla società
- PARTECIPAZIONE NON PIÙ DETENUTA - Liquidazione /Scioglimento della società
- PARTECIPAZIONE NON PIÙ DETENUTA - Fusione della società (per unione o per incorporazione)

Per non appesantire il presente documento, le schede sopra elencate sono state inserite all'interno delle "Schede di rilevazione per la Relazione attuazione piano di razionalizzazione" a cui pertanto si rinvia.

2.7 LENO SERVIZI S.r.L.



La società non presenta elementi che richiedano interventi di razionalizzazione ai sensi dell'articolo 20 del D.Lgs. 175/2016 o che destino preoccupazioni: il numero dei dipendenti è superiore a quello degli amministratori, il fatturato medio è superiore al milione di euro e in crescita nel triennio precedente e non presenta perdite nel quinquennio precedente.

DATI ANAGRAFICI DELLA PARTECIPATA

NOME DEL CAMPO	Indicazioni per la compilazione
Codice Fiscale	02822690984
Denominazione	LENO SERVIZI SRL
Data di costituzione della partecipata	2006
Forma giuridica	Società a responsabilità limitata
Tipo di fondazione	Scegliere un elemento.
Altra forma giuridica	
Stato di attività della partecipata	attiva
Data di inizio della procedura ⁽¹⁾	
Società con azioni quotate in mercati regolamentati ⁽²⁾	No
Società che ha emesso strumenti finanziari quotati in mercati regolamentati (ex TUSP) ⁽²⁾	No
La società è un GAL ⁽²⁾	No

⁽⁶⁹⁾ Compilare solo se nel campo "stato di attività della partecipata" è stato indicato che sono in corso procedure di liquidazione oppure procedure concorsuali.

⁽⁷⁰⁾ Nell'applicativo le società con azioni quotate e quelle emittenti strumenti finanziari quotati in mercati regolamentati ("società quotate ex TUSP") e i Gruppi di Azione Locale (GAL) sono individuati mediante elenchi ufficiali.

SEDE LEGALE DELLA PARTECIPATA

NOME DEL CAMPO	Indicazioni per la compilazione
Stato	Italia
Provincia	Brescia
Comune	Leno
CAP *	25024
Indirizzo *	Via Dante, 3
Telefono *	030 9046393
FAX *	030 9046395
Email *	lenoservizi@pec.comune.leno.bs.it

*Campo con compilazione facoltativa.

SETTORE DI ATTIVITÀ DELLA PARTECIPATA

Indicare il settore ATECO rappresentativo dell'attività svolta. Nel caso in cui i settori siano più di uno, indicarli in ordine decrescente di importanza. Non è più richiesto indicare il peso di ciascuna attività.

La lista dei codici Ateco è disponibile al link <http://www.istat.it/it/strumenti/definizioni-e-classificazioni/ateco-2007>

NOME DEL CAMPO	Indicazioni per la compilazione
Attività 1	38 – Raccolta, trasporto e smaltimento rifiuti, recupero materiali
Attività 2	39.00.09 – altre attività di risanamento e altri servizi di gestione dei rifiuti
Attività 3	49.31 – trasporto terrestre di passeggeri in aree urbane e suburbane
Attività 4	81.3 – cura e manutenzione del paesaggio
Attività 5	43.29.09 – altri lavori di costruzione e installazione nca
Attività 6	49.41 – trasporto di merci su strada
Attività 7	96.09.09 – altre attività di servizi per la persona nca

DATI SINTETICI DI BILANCIO DELLA PARTECIPATA	
NOME DEL CAMPO	Indicazioni per la compilazione
Numero medio di dipendenti	2
Approvazione bilancio 2020	si
Tipologia di contabilità	Contabilità economico-patrimoniale
Tipologia di schema di bilancio ⁽³⁾	Codice civile (ex art.2424 e seguenti)

⁽⁷¹⁾ Compilare il campo "Tipologia di schema di bilancio" solo se nel campo precedente è stato selezionato "Contabilità economico-patrimoniale".

Compilare l'appropriata sotto-sezione in base alla tipologia di contabilità adottata ("Contabilità economico-patrimoniale" o "Contabilità finanziaria").

Se lo schema di bilancio adottato è di tipo "Bancario-assicurativo" la sezione **non deve essere compilata**.

ATTENZIONE: l'applicativo richiede la compilazione della sezione dati di bilancio d'esercizio solo nel caso in cui, secondo le informazioni acquisite da InfoCamere, la società non depositi, presso il Registro Imprese, il bilancio d'esercizio in formato elaborabile secondo lo standard XBRL.

Contabilità economico-patrimoniale – bilancio d'esercizio

Se la Tipologia di schema di bilancio adottata è "Codice Civile ex art.2424 e seguenti", compilare **tutti i campi** della sotto-sezione.

Se la Tipologia di schema di bilancio adottata è "Principi contabili internazionali (IAS-IFRS)" compilare **tutti i campi esclusi quelli contrassegnati dalla (X)**.

NOME DEL CAMPO	Indicazioni per la compilazione
B) I-Immobilizzazioni immateriali (X)	52.152
B) II-Immobilizzazioni materiali (X)	2.650.236
B) III-Immobilizzazioni finanziarie (X)	0
Totale Immobilizzazioni (B) (X)	2.702.388
C) II-Crediti (valore totale) (X)	24.540
Totale Attivo	2.994.321
A) I Capitale / Fondo di dotazione	500.000
A) Totale Riserve (da II a VII + X) / Totale Riserve	237.169
A) VIII Utili (perdite) portati a nuovo	0
A) IX Utili (perdite) esercizio	17.034
Perdita ripianata nell'esercizio	0
Patrimonio Netto	754.203
D) – Debiti (valore totale) (X)	2.072.185
Totale passivo	2.994.321
A. Valore della produzione/Totale Ricavi	1.655.879
A1) Ricavi delle vendite e delle prestazioni / Ricavi	1.627.271
A5) Altri Ricavi e Proventi	28.608
di cui "Contributi in conto esercizio" (X)	0
B. Costi della produzione /Totale costi	1.602.602
B.9 Costi del personale / Costo del lavoro	107.717
C.15) Proventi da partecipazioni	0
C.16) Altri proventi finanziari	1
C17) Interessi e altri oneri finanziari §	24.104
C.17bis) Utili e perdite su cambi	0
Totale C) – Proventi e oneri finanziari §	-24.103
Totale D) – Rettifiche di valore di attività e passività finanziarie §	0
di cui D18a) Rettifiche di valore di attività finanziarie – Rivalutazioni di partecipazioni	0

§ Nuovo campo rispetto alla rilevazione precedente.

Contabilità finanziaria

ATTENZIONE: La sezione deve essere compilata solamente se la partecipata adotta una contabilità finanziaria.

NOME DEL CAMPO	Indicazioni per la compilazione
Numero medio dipendenti	
Capitale o fondo di dotazione	
Avanzo/Disavanzo di esercizio	
Patrimonio netto	
Crediti (contabilità finanziaria) §	
Totale Entrate	
Debiti (contabilità finanziaria) §	
Totale Uscite	
Costi del Personale	

§ Nuovo campo rispetto alla rilevazione precedente.

QUOTA DI POSSESSO (quota diretta e/o indiretta)

NOME DEL CAMPO	Indicazioni per la compilazione
Tipologia di Partecipazione	Partecipazione indiretta
Quota diretta ⁽⁴⁾	
Codice Fiscale Tramite ⁽⁵⁾	87007530170
Denominazione Tramite ⁽⁵⁾	GARDA UNO SPA
Quota detenuta dalla Tramite nella partecipata ⁽⁶⁾	40%

⁽⁷²⁾ Se la partecipazione è diretta o sia diretta che indiretta, inserire la quota detenuta direttamente dall'Amministrazione nella partecipata.

⁽⁷³⁾ Compilare se per "Tipologia di Partecipazione" è stato indicato "Partecipazione Indiretta" o "Partecipazione diretta e indiretta". Inserire CF e denominazione dell'ultima tramite attraverso la quale la partecipata è detenuta indirettamente dall'Amministrazione.

⁽⁷⁴⁾ Inserire la quota di partecipazione che la tramite detiene nella partecipata.

QUOTA DI POSSESSO – TIPO DI CONTROLLO

ATTENZIONE: compilare il campo "Tipo di controllo" se la partecipata è una Società, il campo "Tipo di controllo (organismo)" se la partecipata è un organismo. Non sono considerati "organismi" – a titolo esemplificativo - i soggetti che rientrano nel perimetro soggettivo del TUSP, come i consorzi e le aziende speciali di cui, rispettivamente all'art. 31 e all'art. 114 del TUEL, gli enti pubblici economici, gli enti pubblici non economici.

NOME DEL CAMPO	Indicazioni per la compilazione
Tipo di controllo	nessuno
Tipo di controllo (organismo)	Scegliere un elemento.

AFFIDAMENTI

NOME DEL CAMPO	Indicazioni per la compilazione
La partecipata svolge servizi per l'Amministrazione?	No

Se la partecipata non ha svolto servizi per l'Amministrazione nell'anno di riferimento della rilevazione i campi sottostanti non devono essere compilati.

Settore	
Ente Affidante	Scegliere un elemento.
Specificazione Ente Affidante*§	
Modalità affidamento	Scegliere un elemento.
Importo impegnato nell'anno oggetto di rilevazione (importo annuale di competenza)	

*Campo testuale con compilazione obbligatoria se nel campo "Ente affidante" è stato selezionato nel menu a tendina la voce "Altro".

§ Nuovo campo rispetto alla rilevazione precedente.

DATI CONTABILI DERIVANTI DAL RAPPORTO DI PARTECIPAZIONE			
NOME DEL CAMPO	Indicazioni per la compilazione		
L'Amministrazione ha oneri per contratti di servizio nei confronti della partecipata?	si		
	IMPEGNI	PAGAMENTI C/COMPETENZA	PAGAMENTI C/RESIDUI
Oneri per contratti di servizio ⁽⁷⁾			
L'Amministrazione ha altri oneri o spese (diversi da quelli per contratti di servizio) nei confronti della partecipata?	Scegliere un elemento.		
	IMPEGNI	PAGAMENTI C/COMPETENZA	PAGAMENTI C/RESIDUI
Oneri per trasferimenti in conto capitale ⁽⁷⁾			
Oneri per trasferimenti in conto esercizio ⁽⁷⁾			
Oneri per copertura di disavanzi o perdite ⁽⁷⁾			
Oneri per acquisizione di quote societarie ⁽⁷⁾			
Oneri per aumento di capitale (non ai fini di ripiano perdite) ⁽⁷⁾			
Oneri per trasformazione, cessazione, liquidazione ⁽⁷⁾			
Oneri per garanzie (fidejussioni, lettere patronage, altre forme) ⁽⁷⁾			
Escussioni nei confronti dell'ente delle garanzie concesse ⁽⁷⁾			
Altre spese verso organismi partecipati ⁽⁷⁾			
Totale oneri ⁽⁷⁾			
L'Amministrazione riceve dividendi e/o altre entrate dalla partecipata?	Scegliere un elemento.		
	ACCERTATI	RISCOSSIONI C/COMPETENZA	RISCOSSIONI C/RESIDUI
Dividendi/utili distribuiti dalla Partecipata all'Amministrazione ⁽⁷⁾			
Entrate per cessione quote ⁽⁷⁾			
Altre entrate da organismi partecipati ⁽⁷⁾			
Totale entrate ⁽⁷⁾			
Crediti nei confronti della partecipata ⁽⁸⁾			
Debiti nei confronti della partecipata ⁽⁸⁾			
Accantonamenti al fondo perdite società partecipate			
Importo totale delle garanzie prestate (fidejussioni, lettere patronage, altre forme) al 31/12 ⁽⁹⁾			

⁽⁷⁵⁾ Compilare il campo se l'Amministrazione ha risposto "sì" alla domanda precedente.

⁽⁷⁶⁾ Indicare la somma dei crediti/debiti in Conto Competenza e in Conto Residui.

⁽⁷⁷⁾ Indicare l'importo delle garanzie in essere al 31/12 (comprese quelle accese nell'esercizio).

Indicazioni per la compilazione	Indicazioni per la compilazione
Note sulla partecipazione*	

*Campo testuale con compilazione facoltativa.

MOTIVAZIONI DEL NUOVO INSERIMENTO DI PARTECIPAZIONE

La Sezione deve essere compilata solo nel caso di **partecipazione diretta** acquisita nel corso dell'anno di riferimento della rilevazione oppure per segnalare che la partecipata era detenuta anche al 31/12/2019 ma non è stata dichiarata.

NOME DEL CAMPO	Indicazioni per la compilazione
Motivazione del nuovo inserimento di partecipazione in soggetto con forma giuridica societaria	Scegliere un elemento.
Motivazione del nuovo inserimento di partecipazione in soggetto con forma giuridica NON societaria	Scegliere un elemento.
Procedura adottata ⁽¹⁰⁾	Scegliere un elemento.
Riferimento dell'atto deliberativo ⁽¹⁰⁾	
Data di adozione dell'atto deliberativo ⁽¹⁰⁾	

⁽⁷⁸⁾ Compilare il campo solo se l'Amministrazione dichiarante rientra nell'ambito soggettivo del TUSP e se la partecipata ha forma giuridica societaria.

Per una partecipazione diretta detenuta al 31/12/2019 (censimento precedente) in una società (ossia in soggetto avente forma giuridica societaria) e non dichiarata al 31/12/2020 (censimento corrente), in luogo della scheda Partecipazione, deve essere compilata, in base alla tipologia di operazione realizzata, una delle schede:

- PARTECIPAZIONE NON PIÙ DETENUTA - Alienazione della partecipazione
- PARTECIPAZIONE NON PIÙ DETENUTA - Cessione della partecipazione a titolo gratuito
- PARTECIPAZIONE NON PIÙ DETENUTA - Recesso dalla società
- PARTECIPAZIONE NON PIÙ DETENUTA - Liquidazione /Scioglimento della società
- PARTECIPAZIONE NON PIÙ DETENUTA - Fusione della società (per unione o per incorporazione)

Per non appesantire il presente documento, le schede sopra elencate sono state inserite all'interno delle "Schede di rilevazione per la Relazione attuazione piano di razionalizzazione" a cui pertanto si rinvia.

3.1 ASPM SORESINA SERVIZI S.R.L. – 01300290192
Scheda di dettaglio
DATI ANAGRAFICI DELLA PARTECIPATA

NOME DEL CAMPO	
Codice Fiscale	01300290192
Denominazione	ASPM SORESINA SERVIZI SRL
Anno di costituzione della società	2003
Forma giuridica	Società a responsabilità limitata
Tipo di fondazione	Scegliere un elemento.
Altra forma giuridica	
Stato della società	La società è attiva
Anno di inizio della procedura ⁽¹⁾	
Società con azioni quotate in mercati regolamentati ⁽²⁾	NO
Società che ha emesso strumenti finanziari quotati in mercati regolamentati (ex TUSP) ⁽²⁾	NO

⁽¹⁾ Compilare il campo “Anno di inizio della procedura” solo se nel campo “Stato della società” è stato selezionato un elemento diverso da “La società è attiva”.

⁽²⁾ Le società emittenti azioni o strumenti finanziari in mercati regolamentati nell’applicativo sono individuate mediante elenchi ufficiali.

Ulteriori informazioni relative ai campi della Sezione

Nel presente riquadro:

- con riferimento allo “**Stato della società**”, spiegare i motivi delle eventuali situazioni di inattività o sospensione, ovvero chiarire lo stato della procedura di liquidazione e la relativa data di presumibile conclusione;
- con riferimento alle “**Società con azioni quotate in mercati regolamentati**”, indicare il mercato in cui le azioni della società sono quotate;

- con riferimento alla “**Società che ha emesso strumenti finanziari quotati in mercati regolamentati**”, descrivere gli strumenti e indicare il mercato in cui sono quotati.

SEDE LEGALE DELLA PARTECIPATA

NOME DEL CAMPO	
Stato	Italia
Provincia	CREMONA
Comune	SORESINA
CAP *	26015
Indirizzo *	VIA CAIROLI, 17
Telefono *	0374/341858
FAX *	0374/341858
Email *	

*campo con compilazione facoltativa

SETTORE DI ATTIVITÀ DELLA PARTECIPATA

La lista dei codici Ateco è disponibile al link <http://www.istat.it/it/strumenti/definizioni-e-classificazioni/ateco-2007>

NOME DEL CAMPO	
Attività 1	35.13 Distribuzione energia elettrica
Peso indicativo dell'attività %	90%
Attività 2*	
Peso indicativo dell'attività % *	
Attività 3*	
Peso indicativo dell'attività % *	
Attività 4*	

NOME DEL CAMPO	
Peso indicativo dell'attività % *	

*campo con compilazione facoltativa

DATI SINTETICI DI BILANCIO DELLA PARTECIPATA	
NOME DEL CAMPO	Indicazioni per la compilazione
Numero medio di dipendenti	18
Approvazione bilancio 2020	si
Tipologia di contabilità	Contabilità economico-patrimoniale
Tipologia di schema di bilancio ⁽⁷⁹⁾	Codice civile (ex art.2424 e seguenti)

⁽⁷⁹⁾ Compilare il campo "Tipologia di schema di bilancio" solo se nel campo precedente è stato selezionato "Contabilità economico-patrimoniale".

Compilare l'appropriata sotto-sezione in base alla tipologia di contabilità adottata ("Contabilità economico-patrimoniale" o "Contabilità finanziaria").

Se lo schema di bilancio adottato è di tipo "Bancario-assicurativo" la sezione **non deve essere compilata**.

ATTENZIONE: l'applicativo richiede la compilazione della sezione dati di bilancio d'esercizio solo nel caso in cui, secondo le informazioni acquisite da InfoCamere, la società non depositi, presso il Registro Imprese, il bilancio d'esercizio in formato elaborabile secondo lo standard XBRL.

Contabilità economico-patrimoniale – bilancio d'esercizio

Se la Tipologia di schema di bilancio adottata è "Codice Civile ex art.2424 e seguenti", compilare **tutti i campi** della sotto-sezione.

Se la Tipologia di schema di bilancio adottata è "Principi contabili internazionali (IAS-IFRS)" compilare **tutti i campi esclusi quelli contrassegnati dalla (X)**.

NOME DEL CAMPO	Indicazioni per la compilazione
B) I-Immobilizzazioni immateriali ^(X)	3.551.470
B) II-Immobilizzazioni materiali ^(X)	6.080.408
B) III-Immobilizzazioni finanziarie ^(X)	106.464
Totale Immobilizzazioni (B) ^(X)	9.738.342
C) II-Crediti (valore totale) ^(X)	2.595.583
Totale Attivo	13.927.784
A) I Capitale / Fondo di dotazione	400.000
A) Totale Riserve (da II a VII + X) / Totale Riserve	1.562.981
A) VIII Utili (perdite) portati a nuovo	
A) IX Utili (perdite) esercizio	250.852
Perdita ripianata nell'esercizio	
Patrimonio Netto	2.213.833
D) – Debiti (valore totale) ^(X)	10.764.544
Totale passivo	13.927.784
A. Valore della produzione/Totale Ricavi	5.706.941
A1) Ricavi delle vendite e delle prestazioni / Ricavi	4.736.239
A5) Altri Ricavi e Proventi	616.606
di cui "Contributi in conto esercizio" ^(X)	3.231
B. Costi della produzione /Totale costi	2.409.052
B.9 Costi del personale/ Costo del lavoro	920.960
C.15) Proventi da partecipazioni	0

Città di Manerbio

Anno 2020

NOME DEL CAMPO	Indicazioni per la compilazione
C.16) Altri proventi finanziari	32
C.17) Interessi e altri oneri finanziari §	262.897
C.17bis) Utili e perdite su cambi	
Totale C) – Proventi e oneri finanziari §	-262865
Totale D) – Rettifiche di valore di attività e passività finanziarie §	0
di cui D18a) Rettifiche di valore di attività finanziarie – Rivalutazioni di partecipazioni	0

§ Nuovo campo rispetto alla rilevazione precedente.

Contabilità finanziaria

ATTENZIONE: La sezione deve essere compilata solamente se la partecipata adotta una contabilità finanziaria.

NOME DEL CAMPO	Indicazioni per la compilazione
Numero medio dipendenti	
Capitale o fondo di dotazione	
Avanzo/Disavanzo di esercizio	
Patrimonio netto	
Crediti (contabilità finanziaria) §	
Totale Entrate	
Debiti (contabilità finanziaria) §	
Totale Uscite	
Costi del Personale	

§ Nuovo campo rispetto alla rilevazione precedente.

QUOTA DI POSSESSO (quota diretta e/o indiretta)

NOME DEL CAMPO	Indicazioni per la compilazione
Tipologia di Partecipazione	Partecipazione diretta
Quota diretta ⁽⁴⁾	1
Codice Fiscale Tramite ⁽⁵⁾	
Denominazione Tramite ⁽⁵⁾	
Quota detenuta dalla Tramite nella partecipata ⁽⁶⁾	

⁽⁸⁰⁾ Se la partecipazione è diretta o sia diretta che indiretta, inserire la quota detenuta direttamente dall'Amministrazione nella partecipata.

⁽⁸¹⁾ Compilare se per "Tipologia di Partecipazione" è stato indicato "Partecipazione Indiretta" o "Partecipazione diretta e indiretta". Inserire CF e denominazione dell'ultima tramite attraverso la quale la partecipata è detenuta indirettamente dall'Amministrazione.

⁽⁸²⁾ Inserire la quota di partecipazione che la tramite detiene nella partecipata.

QUOTA DI POSSESSO – TIPO DI CONTROLLO

ATTENZIONE: compilare il campo "Tipo di controllo" se la partecipata è una Società, il campo "Tipo di controllo (organismo)" se la partecipata è un organismo. Non sono considerati "organismi" – a titolo esemplificativo - i soggetti che rientrano nel perimetro soggettivo del TUSP, come i consorzi e le aziende speciali di cui, rispettivamente all'art. 31 e all'art. 114 del TUEL, gli enti pubblici economici, gli enti pubblici non economici.

NOME DEL CAMPO	Indicazioni per la compilazione
Tipo di controllo	controllo congiunto per effetto di patti parasociali
Tipo di controllo (organismo)	controllo congiunto

AFFIDAMENTI

NOME DEL CAMPO	Indicazioni per la compilazione
La partecipata svolge servizi per l'Amministrazione?	Sì

NOME DEL CAMPO	Indicazioni per la compilazione
----------------	---------------------------------

Se la partecipata non ha svolto servizi per l'Amministrazione nell'anno di riferimento della rilevazione i campi sottostanti non devono essere compilati.

Settore	
Ente Affidante	Amministrazione dichiarante
Specificazione Ente Affidante*§	Comune
Modalità affidamento	Diretto
Importo impegnato nell'anno oggetto di rilevazione (importo annuale di competenza)	420.000

*Campo testuale con compilazione obbligatoria se nel campo "Ente affidante" è stato selezionato nel menu a tendina la voce "Altro".

§ Nuovo campo rispetto alla rilevazione precedente.

DATI CONTABILI DERIVANTI DAL RAPPORTO DI PARTECIPAZIONE			
NOME DEL CAMPO	Indicazioni per la compilazione		
L'Amministrazione ha oneri per contratti di servizio nei confronti della partecipata?	Scegliere un elemento.		
	IMPEGNI	PAGAMENTI C/COMPETENZA	PAGAMENTI C/RESIDUI
Oneri per contratti di servizio ⁽⁷⁾	431.618	412.000	17.146
L'Amministrazione ha altri oneri o spese (diversi da quelli per contratti di servizio) nei confronti della partecipata?	no		
	IMPEGNI	PAGAMENTI C/COMPETENZA	PAGAMENTI C/RESIDUI
Oneri per trasferimenti in conto capitale ⁽⁷⁾	0	0	0
Oneri per trasferimenti in conto esercizio ⁽⁷⁾	0	0	0
Oneri per copertura di disavanzi o perdite ⁽⁷⁾	0	0	0
Oneri per acquisizione di quote societarie ⁽⁷⁾	0	0	0
Oneri per aumento di capitale (non ai fini di ripiano perdite) ⁽⁷⁾	0	0	0
Oneri per trasformazione, cessazione, liquidazione ⁽⁷⁾	0	0	0
Oneri per garanzie (fidejussioni, lettere patronage, altre forme) ⁽⁷⁾	0	0	0
Escussioni nei confronti dell'ente delle garanzie concesse ⁽⁷⁾	0	0	0
Altre spese verso organismi partecipati ⁽⁷⁾	0	0	0
Totale oneri ⁽⁷⁾	0	0	0
L'Amministrazione riceve dividendi e/o altre entrate dalla partecipata?	no		
	ACCERTATI	RISCOSSIONI C/COMPETENZA	RISCOSSIONI C/RESIDUI
Dividendi/utili distribuiti dalla Partecipata all'Amministrazione ⁽⁷⁾	0	0	0
Entrate per cessione quote ⁽⁷⁾	0	0	0
Altre entrate da organismi partecipati ⁽⁷⁾	20.190	19.240	0
Totale entrate ⁽⁷⁾	0	0	0

NOME DEL CAMPO	Indicazioni per la compilazione
Crediti nei confronti della partecipata ⁽⁸³⁾	0
Debiti nei confronti della partecipata ⁽⁸⁴⁾	9.618
Accantonamenti al fondo perdite società partecipate	0
Importo totale delle garanzie prestate (fideiussioni, lettere patronage, altre forme) al 31/12 ⁽⁸⁵⁾	0

⁽⁸³⁾ Compilare il campo se l'Amministrazione ha risposto "sì" alla domanda precedente.

⁽⁸⁴⁾ Indicare la somma dei crediti/debiti in Conto Competenza e in Conto Residui.

⁽⁸⁵⁾ Indicare l'importo delle garanzie in essere al 31/12 (comprese quelle accese nell'esercizio).

Indicazioni per la compilazione	Indicazioni per la compilazione
Note sulla partecipazione*	

*Campo testuale con compilazione facoltativa.

MOTIVAZIONI DEL NUOVO INSERIMENTO DI PARTECIPAZIONE

La Sezione deve essere compilata solo nel caso di **partecipazione diretta** acquisita nel corso dell'anno di riferimento della rilevazione oppure per segnalare che la partecipata era detenuta anche al 31/12/2019 ma non è stata dichiarata.

NOME DEL CAMPO	Indicazioni per la compilazione
Motivazione del nuovo inserimento di partecipazione in soggetto con forma giuridica societaria	Scegliere un elemento.
Motivazione del nuovo inserimento di partecipazione in soggetto con forma giuridica NON societaria	Scegliere un elemento.
Procedura adottata ⁽¹⁰⁾	Scegliere un elemento.
Riferimento dell'atto deliberativo ⁽¹⁰⁾	
Data di adozione dell'atto deliberativo ⁽¹⁰⁾	

⁽⁸⁶⁾ Compilare il campo solo se l'Amministrazione dichiarante rientra nell'ambito soggettivo del TUSP e se la partecipata ha forma giuridica societaria.

Per una partecipazione diretta detenuta al 31/12/2019 (censimento precedente) in una società (ossia in soggetto avente forma giuridica societaria) e non dichiarata al 31/12/2020 (censimento corrente), in luogo della scheda Partecipazione, deve essere compilata, in base alla tipologia di operazione realizzata, una delle schede:

- PARTECIPAZIONE NON PIÙ DETENUTA - Alienazione della partecipazione
- PARTECIPAZIONE NON PIÙ DETENUTA - Cessione della partecipazione a titolo gratuito
- PARTECIPAZIONE NON PIÙ DETENUTA - Recesso dalla società

- **PARTECIPAZIONE NON PIÙ DETENUTA - Liquidazione /Scioglimento della società**
- **PARTECIPAZIONE NON PIÙ DETENUTA - Fusione della società (per unione o per incorporazione)**

Per non appesantire il presente documento, le schede sopra elencate sono state inserite all'interno delle "Schede di rilevazione per la Relazione attuazione piano di razionalizzazione" a cui pertanto si rinvia.

3.2 ASPM ENERGIA SRL – C.F.: 01275310199
Scheda di dettaglio
DATI ANAGRAFICI DELLA PARTECIPATA

NOME DEL CAMPO	
Codice Fiscale	01275310199
Denominazione	ASPM ENERGIA SRL
Anno di costituzione della società	2002
Forma giuridica	Società a responsabilità limitata
Tipo di fondazione	Scegliere un elemento.
Altra forma giuridica	
Stato della società	La società è attiva
Anno di inizio della procedura ⁽¹⁾	
Società con azioni quotate in mercati regolamentati ⁽²⁾	NO
Società che ha emesso strumenti finanziari quotati in mercati regolamentati (ex TUSP) ⁽²⁾	NO

⁽³⁾ Compilare il campo “Anno di inizio della procedura” solo se nel campo “Stato della società” è stato selezionato un elemento diverso da “La società è attiva”.

⁽⁴⁾ Le società emittenti azioni o strumenti finanziari in mercati regolamentati nell’applicativo sono individuate mediante elenchi ufficiali.

Ulteriori informazioni relative ai campi della Sezione

Nel presente riquadro:

- con riferimento allo **“Stato della società”**, spiegare i motivi delle eventuali situazioni di inattività o sospensione, ovvero chiarire lo stato della procedura di liquidazione e la relativa data di presumibile conclusione;
- con riferimento alle **“Società con azioni quotate in mercati regolamentati”**, indicare il mercato in cui le azioni della società sono quotate;
- con riferimento alla **“Società che ha emesso strumenti finanziari quotati in mercati regolamentati”**, descrivere gli strumenti e indicare il mercato in cui sono quotati.

SEDE LEGALE DELLA PARTECIPATA

NOME DEL CAMPO	
Stato	Italia
Provincia	CREMONA
Comune	SORESINA
CAP *	26015
Indirizzo *	VIA CAIROLI, 17
Telefono *	0374/341858
FAX *	0374/341858
Email *	

*campo con compilazione facoltativa

DATI SINTETICI DI BILANCIO DELLA PARTECIPATA	
NOME DEL CAMPO	Indicazioni per la compilazione
Numero medio di dipendenti	17
Approvazione bilancio 2020	sì
Tipologia di contabilità	Contabilità economico-patrimoniale
Tipologia di schema di bilancio ⁽⁸⁷⁾	Codice civile (ex art.2424 e seguenti)

⁽⁸⁷⁾ Compilare il campo "Tipologia di schema di bilancio" solo se nel campo precedente è stato selezionato "Contabilità economico-patrimoniale".

Compilare l'appropriata sotto-sezione in base alla tipologia di contabilità adottata ("Contabilità economico-patrimoniale" o "Contabilità finanziaria").

Se lo schema di bilancio adottato è di tipo "Bancario-assicurativo" la sezione **non deve essere compilata**.

ATTENZIONE: l'applicativo richiede la compilazione della sezione dati di bilancio d'esercizio solo nel caso in cui, secondo le informazioni acquisite da InfoCamere, la società non depositi, presso il Registro Imprese, il bilancio d'esercizio in formato elaborabile secondo lo standard XBRL.

Contabilità economico-patrimoniale – bilancio d'esercizio

Se la Tipologia di schema di bilancio adottata è "Codice Civile ex art.2424 e seguenti", compilare **tutti i campi** della sotto-sezione.

Se la Tipologia di schema di bilancio adottata è "Principi contabili internazionali (IAS-IFRS)" compilare **tutti i campi esclusi quelli contrassegnati dalla (X)**.

NOME DEL CAMPO	Indicazioni per la compilazione
B) I-Immobilizzazioni immateriali ^(X)	680.368
B) II-Immobilizzazioni materiali ^(X)	166.031
B) III-Immobilizzazioni finanziarie ^(X)	10.000
Totale Immobilizzazioni (B) ^(X)	856.399
C) II-Crediti (valore totale) ^(X)	4.534.232
Totale Attivo	5.741.961
A) I Capitale / Fondo di dotazione	150.000
A) Totale Riserve (da II a VII + X) / Totale Riserve	
A) VIII Utili (perdite) portati a nuovo	
A) IX Utili (perdite) esercizio	-388.766
Perdita ripianata nell'esercizio	0
Patrimonio Netto	-62.886
D) – Debiti (valore totale) ^(X)	5.762.182
Totale passivo	5.741.961
A. Valore della produzione/Totale Ricavi	10.701.018
A1) Ricavi delle vendite e delle prestazioni / Ricavi	10.464.765
A5) Altri Ricavi e Proventi	21.425
di cui "Contributi in conto esercizio" ^(X)	0
B. Costi della produzione /Totale costi	11.056.294
B.9 Costi del personale / Costo del lavoro	500.090
C.15) Proventi da partecipazioni	0
C.16) Altri proventi finanziari	44
C.17) Interessi e altri oneri finanziari [§]	-33.534
C.17bis) Utili e perdite su cambi	0
Totale C) – Proventi e oneri finanziari [§]	-33.490
Totale D) – Rettifiche di valore di attività e passività finanziarie [§]	

NOME DEL CAMPO	Indicazioni per la compilazione
di cui D18a) Rettifiche di valore di attività finanziarie – Rivalutazioni di partecipazioni	0

§ Nuovo campo rispetto alla rilevazione precedente.

Contabilità finanziaria

ATTENZIONE: La sezione deve essere compilata solamente se la partecipata adotta una contabilità finanziaria.

NOME DEL CAMPO	Indicazioni per la compilazione
Numero medio dipendenti	
Capitale o fondo di dotazione	
Avanzo/Disavanzo di esercizio	
Patrimonio netto	
Crediti (contabilità finanziaria) §	
Totale Entrate	
Debiti (contabilità finanziaria) §	
Totale Uscite	
Costi del Personale	

§ Nuovo campo rispetto alla rilevazione precedente.

QUOTA DI POSSESSO (quota diretta e/o indiretta)

NOME DEL CAMPO	Indicazioni per la compilazione
Tipologia di Partecipazione	Partecipazione indiretta
Quota diretta ⁽⁴⁾	
Codice Fiscale Tramite ⁽⁵⁾	
Denominazione Tramite ⁽⁵⁾	
Quota detenuta dalla Tramite nella partecipata ⁽⁶⁾	

⁽⁸⁸⁾ Se la partecipazione è diretta o sia diretta che indiretta, inserire la quota detenuta direttamente dall'Amministrazione nella partecipata.

⁽⁸⁹⁾ Compilare se per "Tipologia di Partecipazione" è stato indicato "Partecipazione Indiretta" o "Partecipazione diretta e indiretta". Inserire CF e denominazione dell'ultima tramite attraverso la quale la partecipata è detenuta indirettamente dall'Amministrazione.

⁽⁹⁰⁾ Inserire la quota di partecipazione che la tramite detiene nella partecipata.

QUOTA DI POSSESSO – TIPO DI CONTROLLO

ATTENZIONE: compilare il campo "Tipo di controllo" se la partecipata è una Società, il campo "Tipo di controllo (organismo)" se la partecipata è un organismo. Non sono considerati "organismi" – a titolo esemplificativo - i soggetti che rientrano nel perimetro soggettivo del TUSP, come i consorzi e le aziende speciali di cui, rispettivamente all'art. 31 e all'art. 114 del TUEL, gli enti pubblici economici, gli enti pubblici non economici.

NOME DEL CAMPO	Indicazioni per la compilazione
Tipo di controllo	Scegliere un elemento.
Tipo di controllo (organismo)	Scegliere un elemento.

AFFIDAMENTI

NOME DEL CAMPO	Indicazioni per la compilazione
La partecipata svolge servizi per l'Amministrazione?	Scegliere un elemento.

Se la partecipata non ha svolto servizi per l'Amministrazione nell'anno di riferimento della rilevazione i campi sottostanti non devono essere compilati.

Settore	
Ente Affidante	Scegliere un elemento.
Specificazione Ente Affidante*§	
Modalità affidamento	Scegliere un elemento.

NOME DEL CAMPO	Indicazioni per la compilazione
Importo impegnato nell'anno oggetto di rilevazione (importo annuale di competenza)	

* Campo testuale con compilazione obbligatoria se nel campo "Ente affidante" è stato selezionato nel menu a tendina la voce "Altro".

§ Nuovo campo rispetto alla rilevazione precedente.

DATI CONTABILI DERIVANTI DAL RAPPORTO DI PARTECIPAZIONE			
NOME DEL CAMPO	Indicazioni per la compilazione		
L'Amministrazione ha oneri per contratti di servizio nei confronti della partecipata?	Scegliere un elemento.		
	IMPEGNI	PAGAMENTI C/COMPETENZA	PAGAMENTI C/RESIDUI
Oneri per contratti di servizio ⁽⁷⁾			
L'Amministrazione ha altri oneri o spese (diversi da quelli per contratti di servizio) nei confronti della partecipata?	Scegliere un elemento.		
	IMPEGNI	PAGAMENTI C/COMPETENZA	PAGAMENTI C/RESIDUI
Oneri per trasferimenti in conto capitale ⁽⁷⁾			
Oneri per trasferimenti in conto esercizio ⁽⁷⁾			
Oneri per copertura di disavanzi o perdite ⁽⁷⁾			
Oneri per acquisizione di quote societarie ⁽⁷⁾			
Oneri per aumento di capitale (non ai fini di ripiano perdite) ⁽⁷⁾			
Oneri per trasformazione, cessazione, liquidazione ⁽⁷⁾			
Oneri per garanzie (fideiussioni, lettere patronage, altre forme) ⁽⁷⁾			
Escussioni nei confronti dell'ente delle garanzie concesse ⁽⁷⁾			
Altre spese verso organismi partecipati ⁽⁷⁾			
Totale oneri ⁽⁷⁾			
L'Amministrazione riceve dividendi e/o altre entrate dalla partecipata?	Scegliere un elemento.		
	ACCERTATI	RISCOSSIONI C/COMPETENZA	RISCOSSIONI C/RESIDUI
Dividendi/utili distribuiti dalla Partecipata all'Amministrazione ⁽⁷⁾			
Entrate per cessione quote ⁽⁷⁾			
Altre entrate da organismi partecipati ⁽⁷⁾			
Totale entrate ⁽⁷⁾			
Crediti nei confronti della partecipata ⁽⁸⁾			
Debiti nei confronti della partecipata ⁽⁸⁾			
Accantonamenti al fondo perdite società partecipate			
Importo totale delle garanzie prestate (fideiussioni, lettere patronage, altre forme) al 31/12 ⁽⁹⁾			

Città di Manerbio

Anno 2020

⁽⁹¹⁾ Compilare il campo se l'Amministrazione ha risposto "sì" alla domanda precedente.

⁽⁹²⁾ Indicare la somma dei crediti/debiti in Conto Competenza e in Conto Residui.

⁽⁹³⁾ Indicare l'importo delle garanzie in essere al 31/12 (comprese quelle accese nell'esercizio).

Indicazioni per la compilazione	Indicazioni per la compilazione
Note sulla partecipazione*	

*Campo testuale con compilazione facoltativa.

MOTIVAZIONI DEL NUOVO INSERIMENTO DI PARTECIPAZIONE

La Sezione deve essere compilata solo nel caso di **partecipazione diretta** acquisita nel corso dell'anno di riferimento della rilevazione oppure per segnalare che la partecipata era detenuta anche al 31/12/2019 ma non è stata dichiarata.

NOME DEL CAMPO	Indicazioni per la compilazione
Motivazione del nuovo inserimento di partecipazione in soggetto con forma giuridica societaria	Scegliere un elemento.
Motivazione del nuovo inserimento di partecipazione in soggetto con forma giuridica NON societaria	Scegliere un elemento.
Procedura adottata ⁽¹⁰⁾	Scegliere un elemento.
Riferimento dell'atto deliberativo ⁽¹⁰⁾	
Data di adozione dell'atto deliberativo ⁽¹⁰⁾	

⁽⁹⁴⁾ Compilare il campo solo se l'Amministrazione dichiarante rientra nell'ambito soggettivo del TUSP e se la partecipata ha forma giuridica societaria.

Per una partecipazione diretta detenuta al 31/12/2019 (censimento precedente) in una società (ossia in soggetto avente forma giuridica societaria) e non dichiarata al 31/12/2020 (censimento corrente), in luogo della scheda Partecipazione, deve essere compilata, in base alla tipologia di operazione realizzata, una delle schede:

- PARTECIPAZIONE NON PIÙ DETENUTA - Alienazione della partecipazione
- PARTECIPAZIONE NON PIÙ DETENUTA - Cessione della partecipazione a titolo gratuito
- PARTECIPAZIONE NON PIÙ DETENUTA - Recesso dalla società
- PARTECIPAZIONE NON PIÙ DETENUTA - Liquidazione /Scioglimento della società
- PARTECIPAZIONE NON PIÙ DETENUTA - Fusione della società (per unione o per incorporazione)

Per non appesantire il presente documento, le schede sopra elencate sono state inserite all'interno delle "Schede di rilevazione per la Relazione attuazione piano di razionalizzazione" a cui pertanto si rinvia.

4.1

CONSORZIO BASSA BRESCIANA CENTRALE IN LIQUIDAZIONE –

88005550178

*Scheda di dettaglio***DATI ANAGRAFICI DELLA PARTECIPATA**

NOME DEL CAMPO	
Codice Fiscale	88005550178
Denominazione	Consorzio Bassa Bresciana Centrale in Liquidazione
Anno di costituzione della società	01/09/1975
Forma giuridica	Consorzio
Tipo di fondazione	Scegliere un elemento.
Altra forma giuridica	
Stato della società	ATTIVA
Anno di inizio della procedura ⁽¹⁾	2014
Società con azioni quotate in mercati regolamentati ⁽²⁾	
Società che ha emesso strumenti finanziari quotati in mercati regolamentati (ex TUSP) ⁽²⁾	

SEDE LEGALE DELLA PARTECIPATA

NOME DEL CAMPO	
Stato	Italia
Provincia	BRESCIA
Comune	BASSANO BRESCIANO
CAP	25020

NOME DEL CAMPO	
Indirizzo	Via Martinengo 33
Telefono	030 9935170

SETTORE DI ATTIVITÀ DELLA PARTECIPATA

NOME DEL CAMPO	
Attività 1	Servizi
Peso indicativo dell'attività %	100

DATI SINTETICI DI BILANCIO DELLA PARTECIPATA

NOME DEL CAMPO	Indicazioni per la compilazione
Numero medio di dipendenti	0
Approvazione bilancio 2020	si
Tipologia di contabilità	Contabilità finanziaria
Tipologia di schema di bilancio ⁽⁹⁵⁾	

⁽⁹⁵⁾ Compilare il campo "Tipologia di schema di bilancio" solo se nel campo precedente è stato selezionato "Contabilità economico-patrimoniale".

Compilare l'appropriata sotto-sezione in base alla tipologia di contabilità adottata ("Contabilità economico-patrimoniale" o "Contabilità finanziaria").

Se lo schema di bilancio adottato è di tipo "Bancario-assicurativo" la sezione **non deve essere compilata**.

ATTENZIONE: l'applicativo richiede la compilazione della sezione dati di bilancio d'esercizio solo nel caso in cui, secondo le informazioni acquisite da InfoCamere, la società non depositi, presso il Registro Imprese, il bilancio d'esercizio in formato elaborabile secondo lo standard XBRL.

Contabilità economico-patrimoniale – bilancio d'esercizio

Se la Tipologia di schema di bilancio adottata è "Codice Civile ex art.2424 e seguenti", compilare **tutti i campi** della sotto-sezione.

Se la Tipologia di schema di bilancio adottata è "Principi contabili internazionali (IAS-IFRS)" compilare **tutti i campi esclusi quelli contrassegnati dalla (X)**.

NOME DEL CAMPO	Indicazioni per la compilazione
B) I-Immobilizzazioni immateriali ^(X)	
B) II-Immobilizzazioni materiali ^(X)	
B) III-Immobilizzazioni finanziarie ^(X)	
Totale Immobilizzazioni (B) ^(X)	
C) II-Crediti (valore totale) ^(X)	
Totale Attivo	

NOME DEL CAMPO	Indicazioni per la compilazione
A) I Capitale / Fondo di dotazione	
A) Totale Riserve (da II a VII + X) / Totale Riserve	
A) VIII Utili (perdite) portati a nuovo	
A) IX Utili (perdite) esercizio	
Perdita ripianata nell'esercizio	
Patrimonio Netto	
D) – Debiti (valore totale) ^(X)	
Totale passivo	
A. Valore della produzione/Totale Ricavi	
A1) Ricavi delle vendite e delle prestazioni / Ricavi	
A5) Altri Ricavi e Proventi	
di cui "Contributi in conto esercizio" ^(X)	
B. Costi della produzione /Totale costi	
B.9 Costi del personale / Costo del lavoro	
C.15) Proventi da partecipazioni	
C.16) Altri proventi finanziari	
C.17) Interessi e altri oneri finanziari §	
C.17bis) Utili e perdite su cambi	
Totale C) – Proventi e oneri finanziari §	
Totale D) – Rettifiche di valore di attività e passività finanziarie §	
di cui D18a) Rettifiche di valore di attività finanziarie – Rivalutazioni di partecipazioni	

§ Nuovo campo rispetto alla rilevazione precedente.

Contabilità finanziaria

ATTENZIONE: La sezione deve essere compilata solamente se la partecipata adotta una contabilità finanziaria.

NOME DEL CAMPO	Indicazioni per la compilazione
Numero medio dipendenti	0
Capitale o fondo di dotazione	
Avanzo/Disavanzo di esercizio	155.079
Patrimonio netto	
Crediti (contabilità finanziaria) §	1.081.200
Totale Entrate	1.205.078
Debiti (contabilità finanziaria) §	1.982.838
Totale Uscite	148.361
Costi del Personale	

§ Nuovo campo rispetto alla rilevazione precedente.

QUOTA DI POSSESSO (quota diretta e/o indiretta)

NOME DEL CAMPO	Indicazioni per la compilazione
Tipologia di Partecipazione	Partecipazione diretta
Quota diretta ⁽⁴⁾	18
Codice Fiscale Tramite ⁽⁵⁾	
Denominazione Tramite ⁽⁵⁾	
Quota detenuta dalla Tramite nella partecipata ⁽⁶⁾	

⁽⁹⁶⁾ Se la partecipazione è diretta o sia diretta che indiretta, inserire la quota detenuta direttamente dall'Amministrazione nella partecipata.

⁽⁹⁷⁾ Compilare se per "Tipologia di Partecipazione" è stato indicato "Partecipazione Indiretta" o "Partecipazione diretta e indiretta". Inserire CF e denominazione dell'ultima tramite attraverso la quale la partecipata è detenuta indirettamente dall'Amministrazione.

(98) Inserire la quota di partecipazione che la tramite detiene nella partecipata.

QUOTA DI POSSESSO – TIPO DI CONTROLLO

ATTENZIONE: compilare il campo “Tipo di controllo” se la partecipata è una Società, il campo “Tipo di controllo (organismo)” se la partecipata è un organismo. Non sono considerati “organismi” – a titolo esemplificativo - i soggetti che rientrano nel perimetro soggettivo del TUSP, come i consorzi e le aziende speciali di cui, rispettivamente all’art. 31 e all’art. 114 del TUEL, gli enti pubblici economici, gli enti pubblici non economici.

NOME DEL CAMPO	Indicazioni per la compilazione
Tipo di controllo	Scegliere un elemento.
Tipo di controllo (organismo)	controllo congiunto

AFFIDAMENTI

NOME DEL CAMPO	Indicazioni per la compilazione
La partecipata svolge servizi per l’Amministrazione?	No

Se la partecipata non ha svolto servizi per l’Amministrazione nell’anno di riferimento della rilevazione i campi sottostanti non devono essere compilati.

Settore	
Ente Affidante	Scegliere un elemento.
Specificazione Ente Affidante*§	
Modalità affidamento	Scegliere un elemento.
Importo impegnato nell’anno oggetto di rilevazione (importo annuale di competenza)	

*Campo testuale con compilazione obbligatoria se nel campo “Ente affidante” è stato selezionato nel menu a tendina la voce “Altro”.

§ Nuovo campo rispetto alla rilevazione precedente.

DATI CONTABILI DERIVANTI DAL RAPPORTO DI PARTECIPAZIONE

NOME DEL CAMPO	Indicazioni per la compilazione		
L’Amministrazione ha oneri per contratti di servizio nei confronti della partecipata?	Scegliere un elemento.		
	IMPEGNI	PAGAMENTI C/COMPETENZA	PAGAMENTI C/RESIDUI
Oneri per contratti di servizio ⁽⁷⁾			
L’Amministrazione ha altri oneri o spese (diversi da quelli per contratti di servizio) nei confronti della partecipata?	Si		
	IMPEGNI	PAGAMENTI C/COMPETENZA	PAGAMENTI C/RESIDUI
Oneri per trasferimenti in conto capitale ⁽⁷⁾			
Oneri per trasferimenti in conto esercizio ⁽⁷⁾	10.577	10.577	0
Oneri per copertura di disavanzi o perdite ⁽⁷⁾	0	0	0
Oneri per acquisizione di quote societarie ⁽⁷⁾	0	0	0
Oneri per aumento di capitale (non ai fini di ripiano perdite) ⁽⁷⁾	0	0	0
Oneri per trasformazione, cessazione, liquidazione ⁽⁷⁾	0	0	0
Oneri per garanzie (fideiussioni, lettere patronage, altre forme) ⁽⁷⁾	0	0	0
Escussioni nei confronti dell’ente delle garanzie concesse ⁽⁷⁾	0	0	0

NOME DEL CAMPO	Indicazioni per la compilazione		
Altre spese verso organismi partecipati ⁽⁷⁾	0	0	0
Totale oneri ⁽⁷⁾	10.577	10.577	0
L'Amministrazione riceve dividendi e/o altre entrate dalla partecipata?	no		
	ACCERTATI	RISCOSSIONI C/COMPETENZA	RISCOSSIONI C/RESIDUI
Dividendi/utili distribuiti dalla Partecipata all'Amministrazione ⁽⁷⁾			
Entrate per cessione quote ⁽⁷⁾			
Altre entrate da organismi partecipati ⁽⁷⁾			
Totale entrate ⁽⁷⁾			
Crediti nei confronti della partecipata ⁽⁸⁾			
Debiti nei confronti della partecipata ⁽⁸⁾			
Accantonamenti al fondo perdite società partecipate			
Importo totale delle garanzie prestate (fidejussioni, lettere patronage, altre forme) al 31/12 ⁽⁹⁾			

⁽⁹⁾ Compilare il campo se l'Amministrazione ha risposto "sì" alla domanda precedente.

⁽¹⁰⁰⁾ Indicare la somma dei crediti/debiti in Conto Competenza e in Conto Residui.

⁽¹⁰¹⁾ Indicare l'importo delle garanzie in essere al 31/12 (comprese quelle accese nell'esercizio).

Indicazioni per la compilazione	Indicazioni per la compilazione
Note sulla partecipazione*	

*Campo testuale con compilazione facoltativa.

MOTIVAZIONI DEL NUOVO INSERIMENTO DI PARTECIPAZIONE

La Sezione deve essere compilata solo nel caso di **partecipazione diretta** acquisita nel corso dell'anno di riferimento della rilevazione oppure per segnalare che la partecipata era detenuta anche al 31/12/2019 ma non è stata dichiarata.

NOME DEL CAMPO	Indicazioni per la compilazione
Motivazione del nuovo inserimento di partecipazione in soggetto con forma giuridica societaria	Scegliere un elemento.
Motivazione del nuovo inserimento di partecipazione in soggetto con forma giuridica NON societaria	Scegliere un elemento.
Procedura adottata ⁽¹⁰⁾	Scegliere un elemento.
Riferimento dell'atto deliberativo ⁽¹⁰⁾	
Data di adozione dell'atto deliberativo ⁽¹⁰⁾	

⁽¹⁰²⁾ Compilare il campo solo se l'Amministrazione dichiarante rientra nell'ambito soggettivo del TUSP e se la partecipata ha forma giuridica societaria.

Per una partecipazione diretta detenuta al 31/12/2019 (censimento precedente) in una società (ossia in soggetto avente forma giuridica societaria) e non dichiarata al 31/12/2020 (censimento corrente), in luogo della scheda Partecipazione, deve essere compilata, in base alla tipologia di operazione realizzata, una delle schede:

- PARTECIPAZIONE NON PIÙ DETENUTA - Alienazione della partecipazione
- PARTECIPAZIONE NON PIÙ DETENUTA - Cessione della partecipazione a titolo gratuito
- PARTECIPAZIONE NON PIÙ DETENUTA - Recesso dalla società
- PARTECIPAZIONE NON PIÙ DETENUTA - Liquidazione /Scioglimento della società
- PARTECIPAZIONE NON PIÙ DETENUTA - Fusione della società (per unione o per incorporazione)

Per non appesantire il presente documento, le schede sopra elencate sono state inserite all'interno delle "Schede di rilevazione per la Relazione attuazione piano di razionalizzazione" a cui pertanto si rinvia.

**4.2 CO.G.E.S. S.P.A. in LIQUIDAZIONE – C.F.
02987620172**
DATI ANAGRAFICI DELLA PARTECIPATA

Codice Fiscale	02987620172
Denominazione	CO.G.E.S. S.P.A. in LIQUIDAZIONE
Anno di costituzione della società	1988
Forma giuridica	SOCIETA' PER AZIONI
Stato della società	La società è attiva
Società con azioni quotate in mercati regolamentati	no
Società che ha emesso strumenti finanziari quotati in mercati regolamentati (ex TUSP)	no

SEDE LEGALE DELLA PARTECIPATA

Stato	Italia
Provincia	Brescia
Comune	BASSANO BRESCIANO

SETTORE DI ATTIVITÀ DELLA PARTECIPATA

Attività prevalente	-GESTIONE IMPIANTI E SERVIZIO DEPURAZIONE IMPIANTI BIOLOGICI- RACCOLTA, TRASPORTO, TRASFORMAZIONE E LAVORAZIONE DI TUTTI I GENERI DI RIFIUTI E RESIDUI AL FINE DI OTTENERE ARTICOLI DI MATERIALE PLASTICO - SERVIZIO AUTOTRASPORTO MERCI PER CONTO TERZI
Codice ATECO	38; 49.41

I
DATI SINTETICI DI BILANCIO DELLA PARTECIPATA

NOME DEL CAMPO	Indicazioni per la compilazione
Numero medio di dipendenti	16
Approvazione bilancio 2020	sì
Tipologia di contabilità	Contabilità economico-patrimoniale
Tipologia di schema di bilancio ⁽³⁾	Codice civile (ex art.2424 e seguenti)

⁽¹⁰³⁾ Compilare il campo "Tipologia di schema di bilancio" solo se nel campo precedente è stato selezionato "Contabilità economico-patrimoniale".

Compilare l'appropriata sotto-sezione in base alla tipologia di contabilità adottata ("Contabilità economico-patrimoniale" o "Contabilità finanziaria").

Se lo schema di bilancio adottato è di tipo "Bancario-assicurativo" la sezione **non deve essere compilata**.

ATTENZIONE: l'applicativo richiede la compilazione della sezione dati di bilancio d'esercizio solo nel caso in

cui, secondo le informazioni acquisite da InfoCamere, la società non depositi, presso il Registro Imprese, il bilancio d'esercizio in formato elaborabile secondo lo standard XBRL.

Contabilità economico-patrimoniale – bilancio d'esercizio

Se la Tipologia di schema di bilancio adottata è "Codice Civile ex art.2424 e seguenti", compilare **tutti i campi** della sotto-sezione.

Se la Tipologia di schema di bilancio adottata è "Principi contabili internazionali (IAS-IFRS)" compilare **tutti i campi esclusi quelli contrassegnati dalla (X)**.

NOME DEL CAMPO	Indicazioni per la compilazione
B) I-Immobilizzazioni immateriali ^(X)	363
B) II-Immobilizzazioni materiali ^(X)	2.318.052
B) III-Immobilizzazioni finanziarie ^(X)	6
Totale Immobilizzazioni (B) ^(X)	2.318.421
C) II-Crediti (valore totale) ^(X)	3.765.695
Totale Attivo	6.353.799
A) I Capitale / Fondo di dotazione	1.100.000
A) Totale Riserve (da II a VII + X) / Totale Riserve	2
A) VIII Utili (perdite) portati a nuovo	-1.279.242
A) IX Utili (perdite) esercizio	-283.591
Perdita ripianata nell'esercizio	0
Patrimonio Netto	-462.831
D) – Debiti (valore totale) ^(X)	6.457.504
Totale passivo	6.353.799
A. Valore della produzione/Totale Ricavi	2.604.802
A1) Ricavi delle vendite e delle prestazioni / Ricavi	3.109.437
A5) Altri Ricavi e Proventi	13.442
di cui "Contributi in conto esercizio" ^(X)	0
B. Costi della produzione /Totale costi	2861513
B.9 Costi del personale / Costo del lavoro	770.765
C.15) Proventi da partecipazioni	0
C.16) Altri proventi finanziari	317
C17) Interessi e altri oneri finanziari §	15.584
C.17bis) Utili e perdite su cambi	
Totale C) – Proventi e oneri finanziari §	-15267
Totale D) – Rettifiche di valore di attività e passività finanziarie §	0
di cui D18a) Rettifiche di valore di attività finanziarie – Rivalutazioni di partecipazioni	0

§ Nuovo campo rispetto alla rilevazione precedente.

Contabilità finanziaria

ATTENZIONE: La sezione deve essere compilata solamente se la partecipata adotta una contabilità finanziaria.

NOME DEL CAMPO	Indicazioni per la compilazione
Numero medio dipendenti	
Capitale o fondo di dotazione	
Avanzo/Disavanzo di esercizio	
Patrimonio netto	
Crediti (contabilità finanziaria) §	
Totale Entrate	
Debiti (contabilità finanziaria) §	

NOME DEL CAMPO	Indicazioni per la compilazione
Totale Uscite	
Costi del Personale	

§ Nuovo campo rispetto alla rilevazione precedente.

QUOTA DI POSSESSO (quota diretta e/o indiretta)

NOME DEL CAMPO	Indicazioni per la compilazione
Tipologia di Partecipazione	Partecipazione indiretta
Quota diretta ⁽⁴⁾	11,11
Codice Fiscale Tramite ⁽⁵⁾	88005550178
Denominazione Tramite ⁽⁵⁾	Consorzio Bassa Bresciana Servizi in Liquidazione
Quota detenuta dalla Tramite nella partecipata ⁽⁶⁾	61,67

⁽¹⁰⁴⁾ Se la partecipazione è diretta o sia diretta che indiretta, inserire la quota detenuta direttamente dall'Amministrazione nella partecipata.

⁽¹⁰⁵⁾ Compilare se per "Tipologia di Partecipazione" è stato indicato "Partecipazione Indiretta" o "Partecipazione diretta e indiretta". Inserire CF e denominazione dell'ultima tramite attraverso la quale la partecipata è detenuta indirettamente dall'Amministrazione.

⁽¹⁰⁶⁾ Inserire la quota di partecipazione che la tramite detiene nella partecipata.

QUOTA DI POSSESSO – TIPO DI CONTROLLO

ATTENZIONE: compilare il campo "Tipo di controllo" se la partecipata è una Società, il campo "Tipo di controllo (organismo)" se la partecipata è un organismo. Non sono considerati "organismi" – a titolo esemplificativo - i soggetti che rientrano nel perimetro soggettivo del TUSP, come i consorzi e le aziende speciali di cui, rispettivamente all'art. 31 e all'art. 114 del TUEL, gli enti pubblici economici, gli enti pubblici non economici.

NOME DEL CAMPO	Indicazioni per la compilazione
Tipo di controllo	controllo analogo congiunto
Tipo di controllo (organismo)	Scegliere un elemento.

AFFIDAMENTI

NOME DEL CAMPO	Indicazioni per la compilazione
La partecipata svolge servizi per l'Amministrazione?	Sì

Se la partecipata non ha svolto servizi per l'Amministrazione nell'anno di riferimento della rilevazione i campi sottostanti non devono essere compilati.

Settore	
Ente Affidante	Amministrazione dichiarante
Specificazione Ente Affidante*§	Comune di Manerbio
Modalità affidamento	Diretto
Importo impegnato nell'anno oggetto di rilevazione (importo annuale di competenza)	140.000

*Campo testuale con compilazione obbligatoria se nel campo "Ente affidante" è stato selezionato nel menu a tendina la voce "Altro".

§ Nuovo campo rispetto alla rilevazione precedente.

DATI CONTABILI DERIVANTI DAL RAPPORTO DI PARTECIPAZIONE

NOME DEL CAMPO	Indicazioni per la compilazione		
L'Amministrazione ha oneri per contratti di servizio nei confronti della partecipata?	Scegliere un elemento.		
	IMPEGNI	PAGAMENTI C/COMPETENZA	PAGAMENTI C/RESIDUI
Oneri per contratti di servizio ⁽⁷⁾	140.000	103.185	17.005
L'Amministrazione ha altri oneri o spese (diversi da quelli per contratti di servizio) nei confronti della partecipata?	Sì		

NOME DEL CAMPO	Indicazioni per la compilazione		
	IMPEGNI	PAGAMENTI C/COMPETENZA	PAGAMENTI C/RESIDUI
Oneri per trasferimenti in conto capitale ⁽⁷⁾			
Oneri per trasferimenti in conto esercizio ⁽⁷⁾			
Oneri per copertura di disavanzi o perdite ⁽⁷⁾			
Oneri per acquisizione di quote societarie ⁽⁷⁾			
Oneri per aumento di capitale (non ai fini di ripiano perdite) ⁽⁷⁾			
Oneri per trasformazione, cessazione, liquidazione ⁽⁷⁾			
Oneri per garanzie (fideiussioni, lettere patronage, altre forme) ⁽⁷⁾			
Escussioni nei confronti dell'ente delle garanzie concesse ⁽⁷⁾			
Altre spese verso organismi partecipati ⁽⁷⁾			
Totale oneri ⁽⁷⁾			
L'Amministrazione riceve dividendi e/o altre entrate dalla partecipata?	Scegliere un elemento.		
	ACCERTATI	RISCOSSIONI C/COMPETENZA	RISCOSSIONI C/RESIDUI
Dividendi/utili distribuiti dalla Partecipata all'Amministrazione ⁽⁷⁾			
Entrate per cessione quote ⁽⁷⁾			
Altre entrate da organismi partecipati ⁽⁷⁾			
Totale entrate ⁽⁷⁾			
Crediti nei confronti della partecipata ⁽⁸⁾	16.457		
Debiti nei confronti della partecipata ⁽⁸⁾	0		
Accantonamenti al fondo perdite società partecipate			
Importo totale delle garanzie prestate (fideiussioni, lettere patronage, altre forme) al 31/12 ⁽⁹⁾			

⁽¹⁰⁷⁾ Compilare il campo se l'Amministrazione ha risposto "sì" alla domanda precedente.

⁽¹⁰⁸⁾ Indicare la somma dei crediti/debiti in Conto Competenza e in Conto Residui.

⁽¹⁰⁹⁾ Indicare l'importo delle garanzie in essere al 31/12 (comprese quelle accese nell'esercizio).

Indicazioni per la compilazione	Indicazioni per la compilazione
Note sulla partecipazione *	La società pretende un adeguamento prezzi non giustificato contrattualmente

* Campo testuale con compilazione facoltativa.

MOTIVAZIONI DEL NUOVO INSERIMENTO DI PARTECIPAZIONE

La Sezione deve essere compilata solo nel caso di **partecipazione diretta** acquisita nel corso dell'anno di riferimento

della rilevazione oppure per segnalare che la partecipata era detenuta anche al 31/12/2019 ma non è stata dichiarata.

NOME DEL CAMPO	Indicazioni per la compilazione
Motivazione del nuovo inserimento di partecipazione in soggetto con forma giuridica societaria	Scegliere un elemento.
Motivazione del nuovo inserimento di partecipazione in soggetto con forma giuridica NON societaria	Scegliere un elemento.
Procedura adottata ⁽¹⁰⁾	Scegliere un elemento.
Riferimento dell'atto deliberativo ⁽¹⁰⁾	
Data di adozione dell'atto deliberativo ⁽¹⁰⁾	

⁽¹⁰⁾ Compilare il campo solo se l'Amministrazione dichiarante rientra nell'ambito soggettivo del TUSP e se la partecipata ha forma giuridica societaria.

Per una partecipazione diretta detenuta al 31/12/2019 (censimento precedente) in una società (ossia in soggetto avente forma giuridica societaria) e non dichiarata al 31/12/2020 (censimento corrente), in luogo della scheda Partecipazione, deve essere compilata, in base alla tipologia di operazione realizzata, una delle schede:

- PARTECIPAZIONE NON PIÙ DETENUTA - Alienazione della partecipazione
- PARTECIPAZIONE NON PIÙ DETENUTA - Cessione della partecipazione a titolo gratuito
- PARTECIPAZIONE NON PIÙ DETENUTA - Recesso dalla società
- PARTECIPAZIONE NON PIÙ DETENUTA - Liquidazione /Scioglimento della società
- PARTECIPAZIONE NON PIÙ DETENUTA - Fusione della società (per unione o per incorporazione)

Per non appesantire il presente documento, le schede sopra elencate sono state inserite all'interno delle "Schede di rilevazione per la Relazione attuazione piano di razionalizzazione" a cui pertanto si rinvia.

CONCLUSIONI

Sulla scorta della revisione periodica delle società/Enti in cui il Comune detiene partecipazioni, dirette o indirette, è emerso quanto segue:

SOCIETA' CONTROLLATE DIRETTAMENTE

Il Comune, attualmente, detiene il 100% delle quote di ACM Srl, unica società rimasta a seguito del riassetto operato nel corso del 2019. Le esigenze di controllo del ramo d'azienda farmaceutico hanno costituito il motivo per approntare un sistema contabile per centri di costo e di ricavo, in grado di consentire la programmazione e consuntivazione distinte dell'attività della Farmacia comunale rispetto alle altre attività gestite dalla società.

L'incorporazione della ex società di gestione della farmacia comunale ha consentito di superare ampiamente il requisito dell'ammontare minimo di fatturato, che dal bilancio 2019 risulta avere superato, di poco, i tre milioni di euro, mentre nel 2020 si attesta al di sotto dei 3 milioni di euro. Il risultato del secondo esercizio della società risultante dalla fusione presenta, come l'anno precedente, un utile, ancorché minimo.

Sotto il profilo del controllo manageriale, ACM Srl è stata dotata di un Consiglio di Amministrazione composto da tre membri, oltre che di un revisore unico dei conti. Il CDA è stato variato ad inizio 2020 con la nomina di 2 nuovi membri in sostituzione di altrettanti dimissionari. Per quanto sopra, stante il recente riassetto, si ritiene che, la società ACM Srl non necessiti, nell'immediato, di ulteriori azioni di razionalizzazione, fatte salve le azioni gestionali di competenza del Management dirette a conseguire miglioramenti organizzativi, ottimizzazione dei costi di struttura, rispetto delle procedure pubblicistiche in materia assunzionale e di evidenza pubblica, per la scelta del contraente.

SOCIETA'/ENTI VERSO LE QUALI SONO DETENUTE PARTECIPAZIONI MINORITARIE

Si conferma il mantenimento delle società di cui in tabella, senza necessità di interventi di razionalizzazione diretti.

MANTENIMENTO SENZA INTERVENTI DI RAZIONALIZZAZIONE

Denominazione società	Tipo di partecipazione (diretta/indiretta)	Attività svolta	% Quota di partecipazione	Motivazioni della scelta
Garda uno S.p.A.	diretta	-Gestione attività di raccolta, trasporto e smaltimento rifiuti.	0,10%	Ritenuta indispensabile al perseguimento di finalità istituzionali. L'acquisto della partecipazione, infatti, è stato finalizzato all'affidamento diretto dell'attività di raccolta rifiuti porta a porta
ASPM Soresina Servizi S.r.l.	diretta	- Gestione impianti di illuminazione pubblica e semaforica - Servizi di efficientamento energetico	1%	Ritenuta indispensabile al perseguimento di finalità istituzionali. Infatti, l'acquisto della partecipazione è stato finalizzato all'affidamento diretto dell'attività svolta dalla partecipata

Le società sopra evidenziate continuano a svolgere nei confronti del Comune, servizi di importante rilevanza istituzionale, che sono stati affidati direttamente con concessioni pluriennali.

SOCIETA'- ENTI IN LIQUIDAZIONE

Il **Consorzio Bassa Bresciana Centrale (Consorzio BBC)**, costituito con Decreto prefettizio n. 1519 del 01/09/1975 al fine di promuovere lo sviluppo socio-economico del comprensorio interessato, tramite l'esercizio della facoltà concesse dalla legge n. 437/1995, ha assunto la fisionomia di Ente locale plurimo per la gestione di attività non produttive, soggetto alle norme previste per gli Enti locali territoriali.

Con deliberazione n. 7 del 10/04/2014 il consorzio BBC è stato posto in liquidazione come previsto dalla legge. Nella revisione straordinaria (Di cui all'allegato A alla propria deliberazione n. 59 del 20/12/2018) il Consiglio comunale aveva già espresso la volontà di procedere celermente con l'operazione di liquidazione del consorzio, anche in considerazione dell'onerosità delle quote che annualmente il Comune deve versare allo stesso.

A riguardo, era già stato evidenziato lo stato di difficoltà nell'avanzamento delle operazioni di liquidazione, dovuto alla detenzione da parte di CCBC del pacchetto di maggioranza, pari 61,74% del capitale sociale, della società Coges S.p.A., società operante nel settore della raccolta, trasporto e smaltimento rifiuti per conto dei Comuni affidatari del servizio.

Purtroppo, l'intenzione manifestata dall'Assemblea del Consorzio BBC di vendere le azioni della società Coges S.p.A. ad un partner industriale "interamente pubblico" mediante una procedura ad evidenza pubblica per l'individuazione del suddetto partner non ha dato esito positivo.

Il Liquidatore del Consorzio ha redatto una relazione sulle azioni intraprese nel corso del 2020 per far fronte alla situazione sopra descritta e, in particolare, ha sottolineato che si è dato avvio alla redazione di una perizia giurata di stima (in corso di ultimazione) per la trasformazione del CBBC in liquidazione in società di capitali. In data 2 settembre 2020 si è tenuta l'Assemblea consorziale di CBBC, in cui sono stati esposti i criteri in

merito alla proposta di trasformazione eterogenea del Consorzio Bassa Bresciana Centrale in società di capitali, revoca dello stato liquidatorio e fusione per incorporazione della società partecipata Coges S.p.A. Lo scopo è quello di pervenire ad un solo soggetto, dotato di sufficiente patrimonio (il patrimonio netto pienamente positivo di CBBC sarà ampiamente sufficiente per assorbire il disavanzo patrimoniale della controllata) ed in grado, sulla base dei nuovi equilibri economici, di svolgere le attività affidate dai Comuni soci; *medio tempore* verrà ceduto il ramo aziendale relativo alla gestione rifiuti, mediante procedura ad evidenza pubblica, allo scopo di conseguire, in tempi non troppo lontani, lo *status* di società **grossista del servizio idrico**, sulla scorta di altre esperienze in corso in terra lombarda e bresciana. Cio' permetterà di conseguire ricavi da tariffazione (fino ad oggi totalmente assenti nel bilancio dell'Ente), tali da permettere un equilibrio gestionale.

Coges SPA in liquidazione ha continuato ad operare nel corso del 2020 con una gestione, deficitaria, anche se la perdita conseguita, € 283.591 si è ridotta rispetto ai precedenti esercizi 2018 e 2019, nei quali le perdite sono state pari ad € 812.508 e € 399.985, azzerando completamente il patrimonio netto. L'ultimo liquidatore nominato nel 2020 risulta ancora in carica e sta operando per l'esercizio provvisorio dell'impresa e di tutti gli atti necessari alla conservazione del valore della stessa. Nel 2020 la Società ha provveduto ad una variazione dei prezzi del servizio non conforme alle clausole contrattuali di adeguamento, creando un contenzioso con il Comune che, nonostante i tentativi stragiudiziali di ricomposizione, sta proseguendo in via giudiziale.

6. Conclusioni

L'obiettivo della riduzione delle società partecipate da Comune di Manerbio, si ritiene, allo stato attuale, totalmente conseguito riguardo alle società in cui il Comune detiene il controllo di maggioranza.

Rimane anche per il 2020 la criticità della partecipazione del 18% delle quote di proprietà del Consorzio BBC in liquidazione, che non risulta più funzionale alle esigenze dell'Ente. A fronte all'alternativa teorica di vendere le proprie quote, oppure di adeguarsi alle decisioni dell'assemblea consorziale, si anticipa che il Comune nel corso del 2021, mediante deliberazione del Consiglio comunale ha aderito alla proposta dell'assemblea straordinaria del Consorzio di trasformazione dell'ente in Società a Responsabilità limitata, con l'intento di procedere il prima possibile all'incorporazione della propria controllata Coges Spa in liquidazione. E' stato chiarito che la volontà del Comune non è quella di divenire "Grossista" del settore idrico con l'intento di ricavare proventi di tariffazione, ma piuttosto quello di valorizzare il patrimonio Consortile per massimizzare i potenziali ricavi derivanti dalla futura cessione a terzi dell'intero settore. I tempi di realizzazione delle preventivate operazioni sopra richiamate, sulla base dello stato attuale, potrebbero, verosimilmente, essere ancora lunghi.

Con riguardo alle restanti società oggetto di ricognizione, Garda Uno S.p.A. e ASPM Soresina Servizi S.r.l., rispetto alle quali il Comune di Manerbio detiene partecipazioni minoritarie, si ritiene opportuno il loro il mantenimento, in quanto ritenute indispensabili al perseguimento di obiettivi istituzionali mediante affidamento diretto di servizi di importante con concessioni pluriennali.