REGIONE LOMBARDIA

COMUNE DI MANERBIO

PROVINCIA DI BRESCIA

Oggetto:

DOCUMENTO DI POLIZIA IDRAULICA DEL RETICOLO IDRICO MINORE AGGIORNAMENTO 2023

L.R. n. 1 del 05.01.2000
L.R. n. 31 del 05.12.2008
D.G.R. X/5714 del 15.12.2021

Oggetto:

Tavola 2a
Individuazione dello schema organizzativo della rete idrografica in riferimento ai cavi principali della rete di drenaggio
Tavola Nord

Scala 1:5'000

Committente:
Amministrazione Comunale

STUDIO GEOLOGIA AMBIENTE

Dott. Geol. LAURA ZILIANI
Dott. Ing. ANTONIO DI PASQUALE
Dott. Geol. DAVIDE GASPARETTI
Dott. Geol. GIANANTONIO QUASSOLI
Dott. Geol. SAMUELE CORRADINI

25123 Brescia - Via T. Olivelli, 5
Tel. 030.3771189; Fax 030.3778686
e-mail: info@studiogeologiambiente.it

Data:
Febbraio 2023

Legenda

Confine comunale

Fiume Mella
- Tratti a cielo aperto

Seriola Manerbia e rami derivati
- Tratti a cielo aperto
- Tratti coperti o tombinati

Seriola Baviona "con Pozzo" e rami derivati
- Tratti a cielo aperto
- Tratti coperti o tombinati

Seriola Baviona "senza Pozzo" e rami derivati
- Tratti a cielo aperto
- Tratti coperti o tombinati

Vaso Manerbino I e rami derivati
- Tratti a cielo aperto
- Tratti coperti o tombinati

Vaso Manerbino II e III e rami derivati
- Tratti a cielo aperto
- Tratti coperti o tombinati

Vaso Molone e rami derivati
- Tratti a cielo aperto
- Tratti coperti o tombinati

Seriola Lusignolo e rami derivati
- Tratti a cielo aperto
- Tratti coperti o tombinati

Colatore Moloncello e rami derivati
- Tratti a cielo aperto
- Tratti coperti o tombinati

Seriola Gazzadiga e rami derivati
- Tratti a cielo aperto
- Tratti coperti o tombinati

Seriola Campostrina e rami derivati
- Tratti a cielo aperto
- Tratti coperti o tombinati

Vaso Botta e Cavallina e rami derivati
- Tratti a cielo aperto
- Tratti coperti o tombinati

Vaso Cavallina e rami derivati
- Tratti a cielo aperto
- Tratti coperti o tombinati

Vaso Botta e rami derivati
- Tratti a cielo aperto
- Tratti coperti o tombinati

Seriola Ruzza e rami derivati
- Tratti a cielo aperto
- Tratti coperti o tombinati

Vaso Ruzza e Botta e rami derivati
- Tratti a cielo aperto
- Tratti coperti o tombinati

Vaso Canalotto e rami derivati
- Tratti a cielo aperto
- Tratti coperti o tombinati

Vaso Martinoni e rami derivati
- Tratti a cielo aperto
- Tratti coperti o tombinati

Vasi Milzana Minello e rami derivati
- Tratti a cielo aperto
- Tratti coperti o tombinati

Roggia Luzzaga e rami derivati
- Tratti a cielo aperto
- Tratti coperti o tombinati

Roggia Longhena e rami derivati
- Tratti a cielo aperto
- Tratti coperti o tombinati

Roggia Ballina e rami derivati
- Tratti a cielo aperto
- Tratti coperti o tombinati

Vaso Gemella e rami derivati
- Tratti a cielo aperto
- Tratti coperti o tombinati

Vaso Luzzaga Quadretto e rami derivati
- Tratti a cielo aperto
- Tratti coperti o tombinati

Vaso Cavallerino e rami derivati
- Tratti a cielo aperto
- Tratti coperti o tombinati

Roggia Bassana e rami derivati
- Tratti a cielo aperto
- Tratti coperti o tombinati

Seriola Calcagna
- Tratti a cielo aperto
- Tratti coperti o tombinati

Seriola Calcagnina di Manerbio e rami derivati
- Tratti a cielo aperto
- Tratti coperti o tombinati

Seriola Calcagna di Pontevico e rami derivati
- Tratti a cielo aperto
- Tratti coperti o tombinati

Vaso Calcagna di Bassano e rami derivati
- Tratti a cielo aperto
- Tratti coperti o tombinati

Sollevamento di Alfianello e rami derivati
- Tratti a cielo aperto
- Tratti coperti o tombinati

Vaso Cigola e rami derivati
- Tratti a cielo aperto
- Tratti coperti o tombinati

Utenza Bosco e rami derivati
- Tratti a cielo aperto
- Tratti coperti o tombinati

Seriola Santa Marianna e rami derivati
- Tratti a cielo aperto
- Tratti coperti o tombinati

Seriola Santa Martina e rami derivati
- Tratti a cielo aperto
- Tratti coperti o tombinati
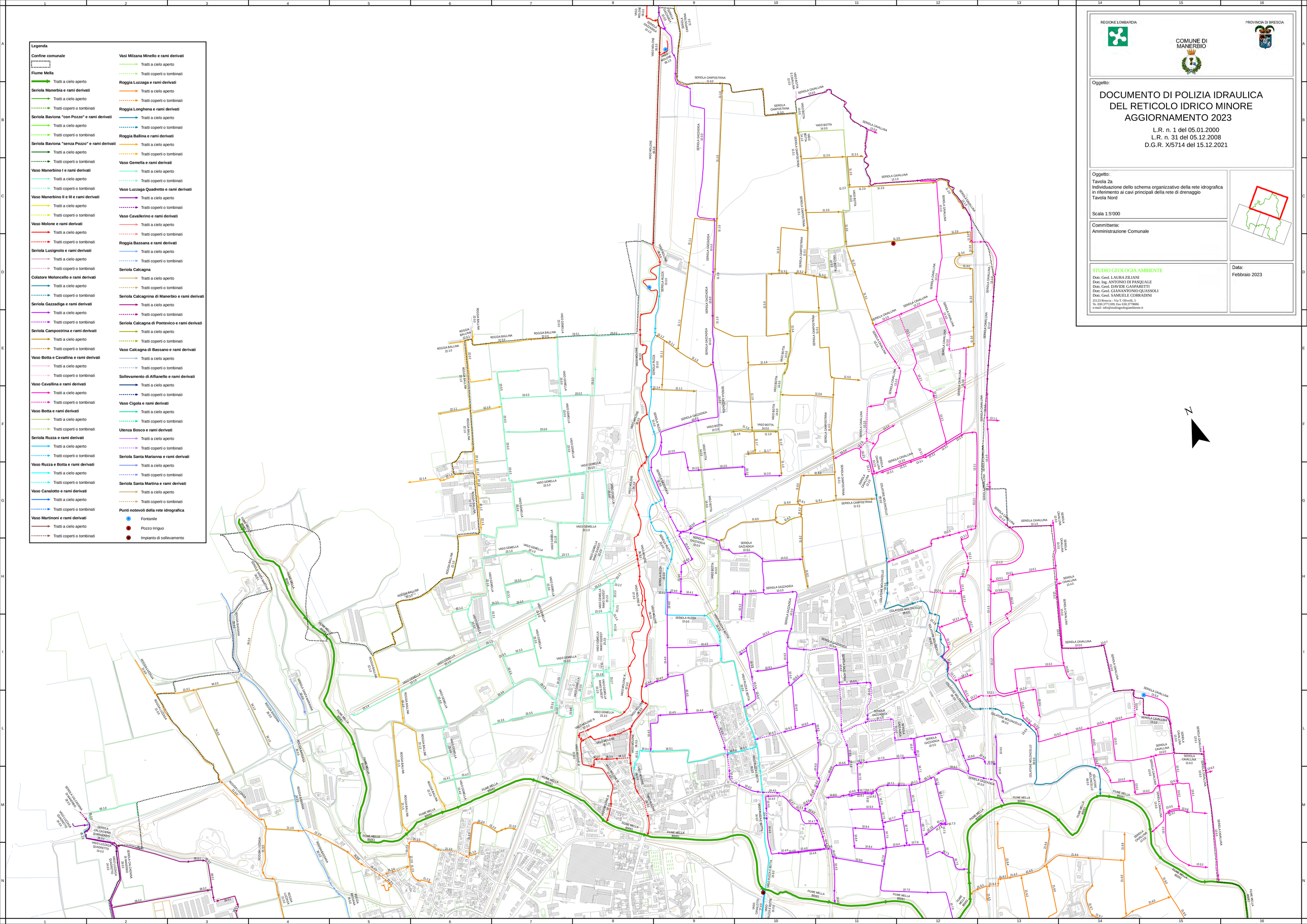
Punti notevoli della rete idrografica
- Fontanile
- Pozzo Irriguo
- Impianto di sollevamento